

# 巴彦塔拉苏木民族村寨提升项目

(施工图纸)



贵州天恒建设有限公司赤峰分公司  
GUIZHOUTIANHENGJIANSHETYOUXIANGONGSICHIFENGONGONGS



编制时间：2024年10月12日

## 巴彦塔拉苏木民族村寨提升项目



贵州天恒建设有限公司  
GUIZHOUTIANHENGJIANSHETIANYUANJIANSHI  
赤峰分公司  
CHIFENGFENGGONGSI

資商等類  
海銀行之乙級、建設行政之乙級、水利行政之乙級、  
農林畜牧工程設計之乙級、可達建築裝飾工程設計、  
建築師執照工程設計、鐵路工程設計、電訊電信化驗設計、  
民間工程設計和消防設施工程設計  
如左範圍的乙級各項工程設計者。

证书编号: A352013918

联系地址：内蒙古赤峰市巴林右旗大板镇南市区  
中断南例

**联系方式:**

簽章 (Signature)

(出图章盖章处)

项目负责人	
专业负责人	

未加施施工圖設計文件專用章,本圖紙視為無效;未加蓋施施工圖設計文件審查專用章,本圖紙不得用于工程施工;如有違反上述規定,本圖紙單位不承擔與違反上述規定相关的任何法律責任及經濟損失!

建设单位 (Construction unit):

巴林右旗巴彥塔拉苏木

工程项目名称 (PROJECT) :

图样名称(DRAWING TITLE):

因紙目

工程编号  
PROJECT NO.

HRCSJ-202401

[illegible]

DISCIPLINE	Religion
------------	----------

圖紙繪量	特許繪
------	-----

<p>              文部科学省         </p>	<p>              厚生労働省         </p>	<p>              文部科学省         </p>
--	--	--

郑重申明

1. 未加蓋本公司出團專用章的團紙無效

应在开工前告知本公司。

空使用在國內。建設者應在耳丁耳時通知本公司

6. 通过刀痕广一特因因因上，佳何又更故故中公司因

5. 本公司变更图样采用版本替代方式。建施方应持有最新版图样为施工依据。

[illegible]

图集编号	图集名称
DBJ03-22-2014	12 系列建筑标注设计图集
12J003	砖砌围墙图集
16A702-6	路灯图集
12J003	铁艺围墙图集
03A702-3	路灯基础图集

### 设计依据

《城市道路照明设计标准》CJJ45-91

《建筑物防雷设计规范》GB 50057-94 2010年版

《建筑照明设计标准》GB 50034-2010

《城市道路设计规范》 CJJ37-90

建设单位 (Construction unit) :	
巴林石湖巴恩塔拉苏木	
工程项目名称 (PROJECT) :	
巴彦塔拉苏木民族村寨提升项目	
图纸名称 (DRAWING TITLE) :	
图纸目录	
工程编号 PROJECT NO.	HRCSJ-202400A
设计阶段 DESIGN STAGE	施工图
专业 DISCIPLINE	建筑
日期 DATE	2024.10
图纸编号 DRAWING NO.	01
修改编号 REVISION NO.	/
出图比例 SCALE	1:1
图幅 SIZE	A2

郑重申明

1. 未加蓋本公司出團專用章的團紙無效

应在开工前告知本公司。

空使用在國內。建設者應在耳丁耳時通知本公司

[illegible]

5. 本公司变更图样采用版本替代方式。建施方应持有最新版图样为施工依据。

巴彦塔拉苏木人居环境整治

一、巴彦塔拉苏木吉布图嘎查村东道路(护栏、安装太阳能路灯;总长:1143.97米)。

## 二、工程做法:

①围栏总长 2370 米, 路灯 50 盏, 路灯上广告牌 50 个。

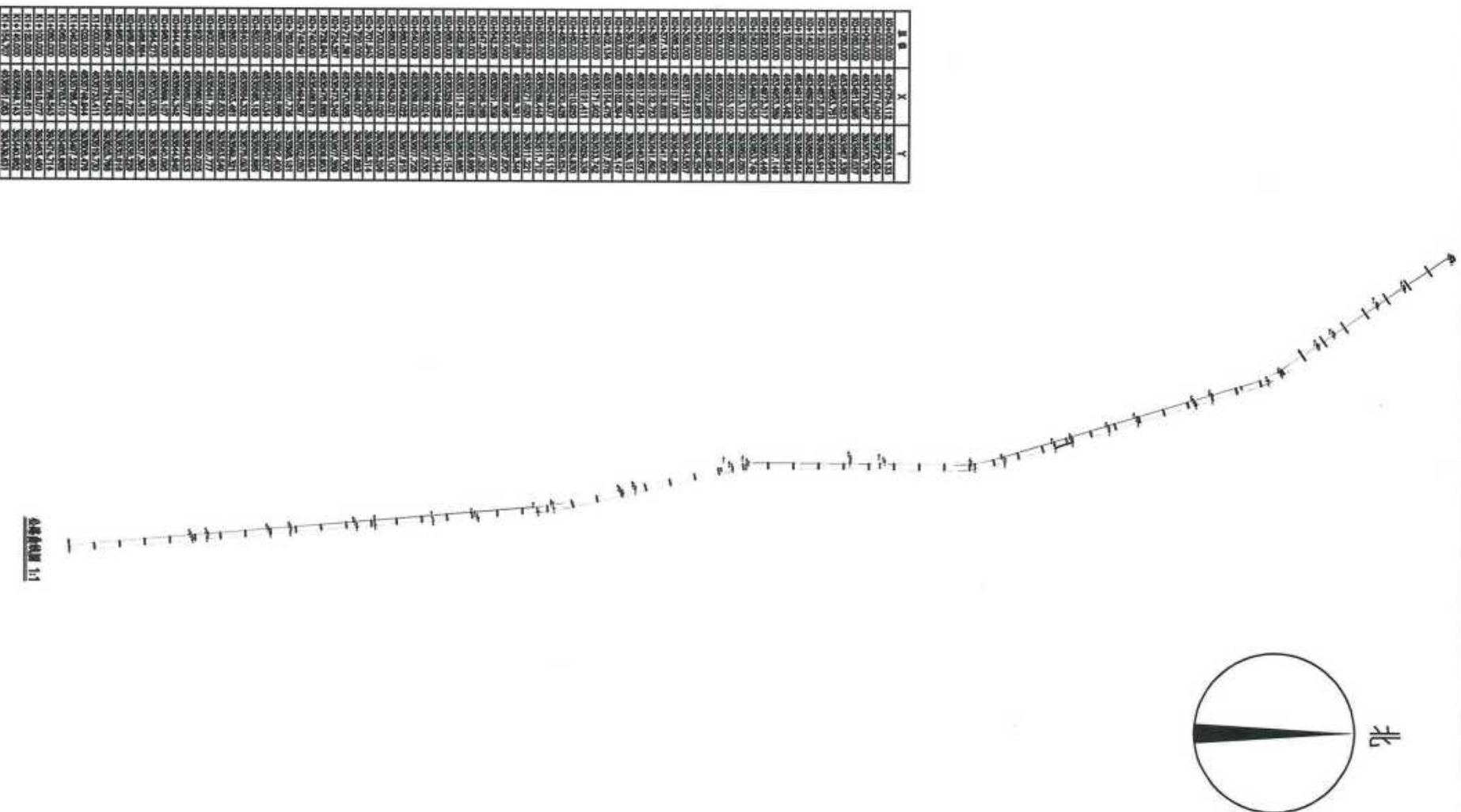
[illegible]

## 测绘说明

1. 坐标系系统CGCS2000中央子午线120: 00:00.0000E

<div>贵州天恒建设有限公司 QJLZHQTH JIANSHIYANSEYONGJIAOJIANXINGONGSI 苏坤分公司 CHINESE:SU KUN</div>									
资质证书编号：A2350013918 联系地址：内蒙古赤峰市巴林右旗大板镇南营街 中南南境 联系方式： <div>(出图章盖章处) (施工图纸审查专用章盖章处)</div>									
项目负责人									
专业负责人									
审 定									
审 核									
校 对									
设 计									
未加盖施工图设计文件专用章，本图视为无效！未加盖施工图设计文件审查专用章，本图不得用于工程竣工！如有违反上述规定，本设计单位不承担任何法律责任的任何赔偿义务及经济损失！									
建设单（Construction unit）：									
巴林右旗巴彦塔拉苏木人民政府									
工程项目名称（PROJECT）：									
巴彦塔拉苏木民族村寨提升项目（吉布图嘎查）									
图纸名称（DRAWING TITLE）：									
总平面图									
工程编号 HRC-SJ-202400A									
设计阶段 施工图									
专业 建筑									
日期 2024.10 出图比例 1:1									
图框编号 Q2 修改编号 /									
图幅 A2									
致建设单位函									
1、未加盖本公司施工图用章的图纸无效									
2、对本设计图而涉及设计条件与实施建议有更改或补充时，请及时告知本公司。									
3、本图必须同时加盖自有章有效期间，否则原图一律无效并作废，盖错方为开工设计告结束公司。									
4、请遵守设计规范和标准，任何变更须经本公司同意知会方可。									
5、本公司受贵单位委托采用各种代方式，贵局方应尊重彼此权利和义务。									





贵州天恒建设有限公司  
GUZHOU TIANHENG CONSTRUCTION CO., LTD.  
赤峰分公司  
CHIFENG BRANCH

资质证书  
资质证书编号：A332013918  
资质证书有效期：2024.10.10 - 2026.10.10  
资质证书等级：甲级  
资质证书类别：市政公用工程施工总承包  
资质证书发证机关：内蒙古自治区住房和城乡建设厅

联系地址：内蒙古自治区赤峰市巴林右旗大板镇南街  
中街南顺

联系方式：  
电话：15047055555  
微信：15047055555

(出图盖章处)

(施工图纸审查专用章章处)

项目负责人：A332013918

专业负责人

审核

校对

设计

主审：本工程施工图设计文件专用章，本图章为无效！未通过施工图设计文件审查专用章，本图章不得用于工程施工，如违反上述规定，本图章设计单位不承担任何法律责任，任何单位和个人不得擅自使用本图章，违者将依法追究其法律责任。

建设单位 (Construction unit)：

巴林右旗巴音镇拉苏木人民政府

工程项目名称 (PROJECT)：

巴音镇拉苏木民族村基础设施提升项目 (吉布图嘎查)

图纸名称 (DRAWING TITLE)：

路灯施工图

工程编号

设计阶段

专业

日期

图纸编号

图幅

审核

设计

校对

设计

设计

设计



贵州天恒建设有限公司  
GUIZHOU TIANHENG JIANSHU CO., LTD.  
赤峰分公司  
CHIFENG BRANCH

经营范围：  
市政行业专业乙级、建筑行业乙级、水利行业乙级、  
风景园林工程设计专业乙级、工程测量监理工程设计、  
建筑幕墙工程设计、钢结构工程设计、建筑装饰装修设计、  
室内环境设计、城市照明工程设计、  
市政公用工程设计、园林绿化设计、  
房屋建筑工程设计、  
证书编号：A352013918  
联系地址：内蒙古赤峰市巴林右旗大板镇南新街  
中顺南园  
联系方式：  
签章（Signature）：

（出图章盖章处）

（施工审图专用章盖章处）  
项目负责人：A352013918  
专业负责人：  
审定：  
审核：  
校对：  
设计：

未加施施工设计文件专用章，本图视为无效！  
未加施施工设计文件专用章，本图不得用于工程施工！  
如违反上述规定，本设计单位不承担任何相关法律责任及经济损失！

建设单位（Construction unit）：  
巴林右旗巴彥塔拉苏木人民政府

工程项目名称（PROJECT）：  
巴彥塔拉苏木民族村寨提升项目（吉布图嘎查）

图纸名称（DRAWING TITLE）：  
围栏大样图

工程编号	Project No	HNCJ-2024008
设计阶段	Design stage	施工图
专业	Construction	建造
日期	Date	2024.10
出图比例	Scale	1:1
图纸编号	Drawing No	04
修改编号	Revision No	/
图幅	Figure	A2

郑重声明  
1. 本图是本公司设计专用章的图纸名称。  
2. 对本设计图所定内容，未经设计单位同意，不得随意更改。  
3. 本图必须经本公司总工程师审核、签字、盖章后方可使用。  
4. 建设单位应严格按照本图施工，任何变更须经本公司同意。  
5. 本图仅供本项目使用，不得用于其他项目。  
6. 本图一经使用，即视为有效。  
7. 本图一经使用，即视为有效。  
8. 本图一经使用，即视为有效。  
9. 本图一经使用，即视为有效。  
10. 本图一经使用，即视为有效。

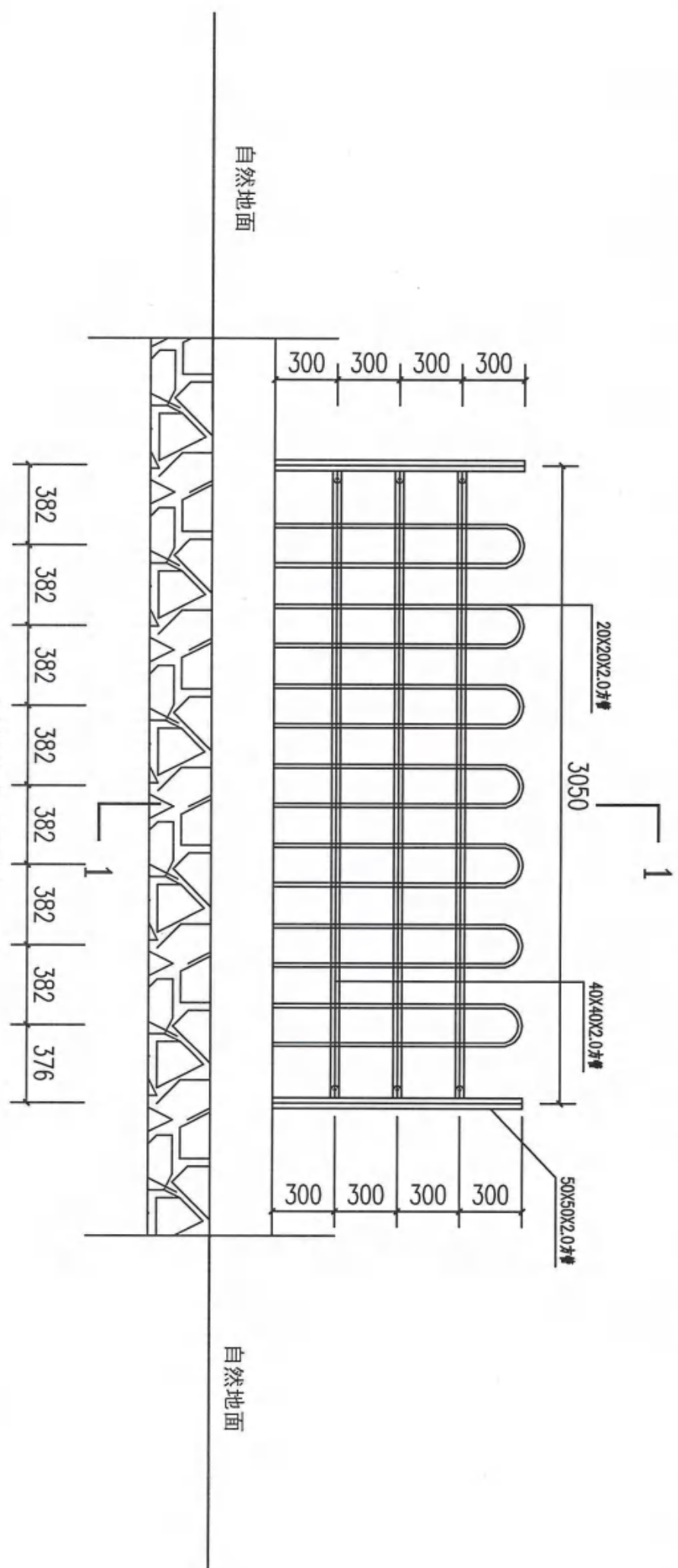

围栏墙体大样图

图纸说明

1. 本图纸以mm为单位。
2. 巴彦塔拉苏木吉布图嘎查村东道路（两侧绿化、护栏）围栏总长 2370 米。
3. 毛石基础厚度40公分高30公分；M7.5水泥砂浆砌筑。
4. 墙体240厚红砖墙体M7.5水泥砂浆砌筑内外抹灰。
5. 围栏高1.2米；柱50X50X2.0方管；横杆40X40X2.0方管；中间立杆20X20X2.0方管。

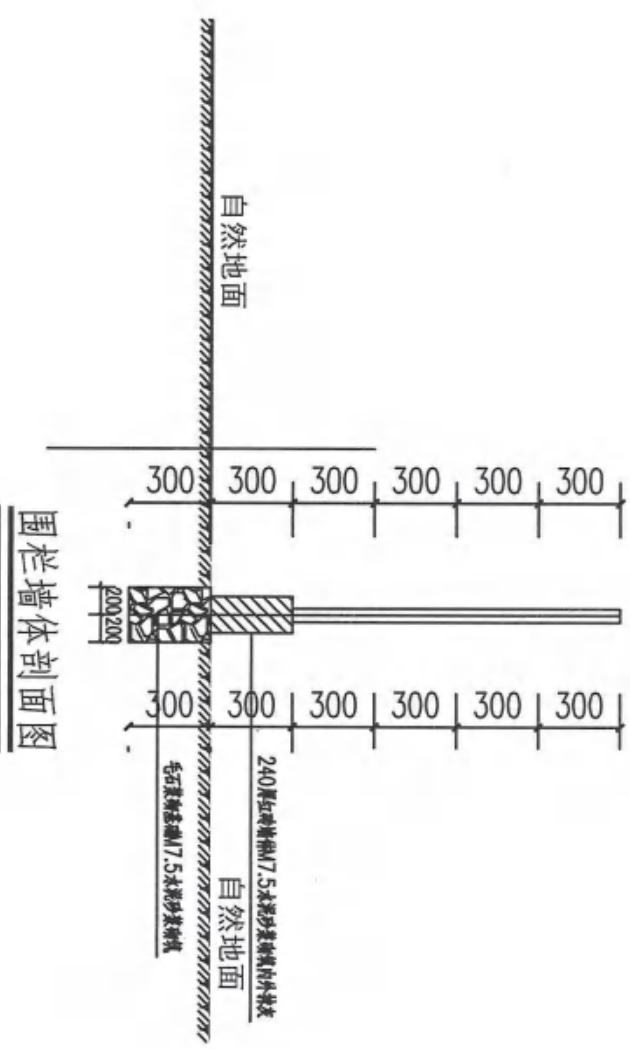

围栏墙体剖面图



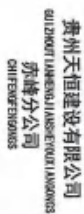

联系地址：内蒙古赤峰市巴林右旗大板镇南市街  
中街南側

(出图章盖章处)

項目負責人	
-------	--

未加盖施工图设计文件专用章,本图纸视为无效!未加盖施工图设计文件审查专用章,本图纸不得用于工程施工!如有违反上述规定,本图计单位不承担与违反上述规定相关的任何法律责任及经济损失!

工程项目名称 (PROJECT) :

图样名称(DRAFTING TITLE):

工程编号 PROJECT NO	HRCSJ-2024008
--------------------	---------------

1. 未知悉本公司出票用章的相似无欺
2. 对本设计图所设定的条件与场地现状有设置障碍物在开工前告知本公司。

3. 本项必须时照本项目全部有关规定, 按章和标准一起使用所有附件。建湖方应在开工及时告知本公司。

4. 建湖方应严格按照施工, 任何变更应以本公司同意知照。

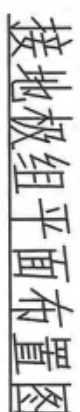

道路側面

巴彦塔拉苏木人居环境整治

一、巴彦塔拉苏木塔板嘎嘎查巴彦宝吐小组（安装太阳能路灯；总长：927.628米）。

二、工程做法：

① 安装路灯总计42盏。

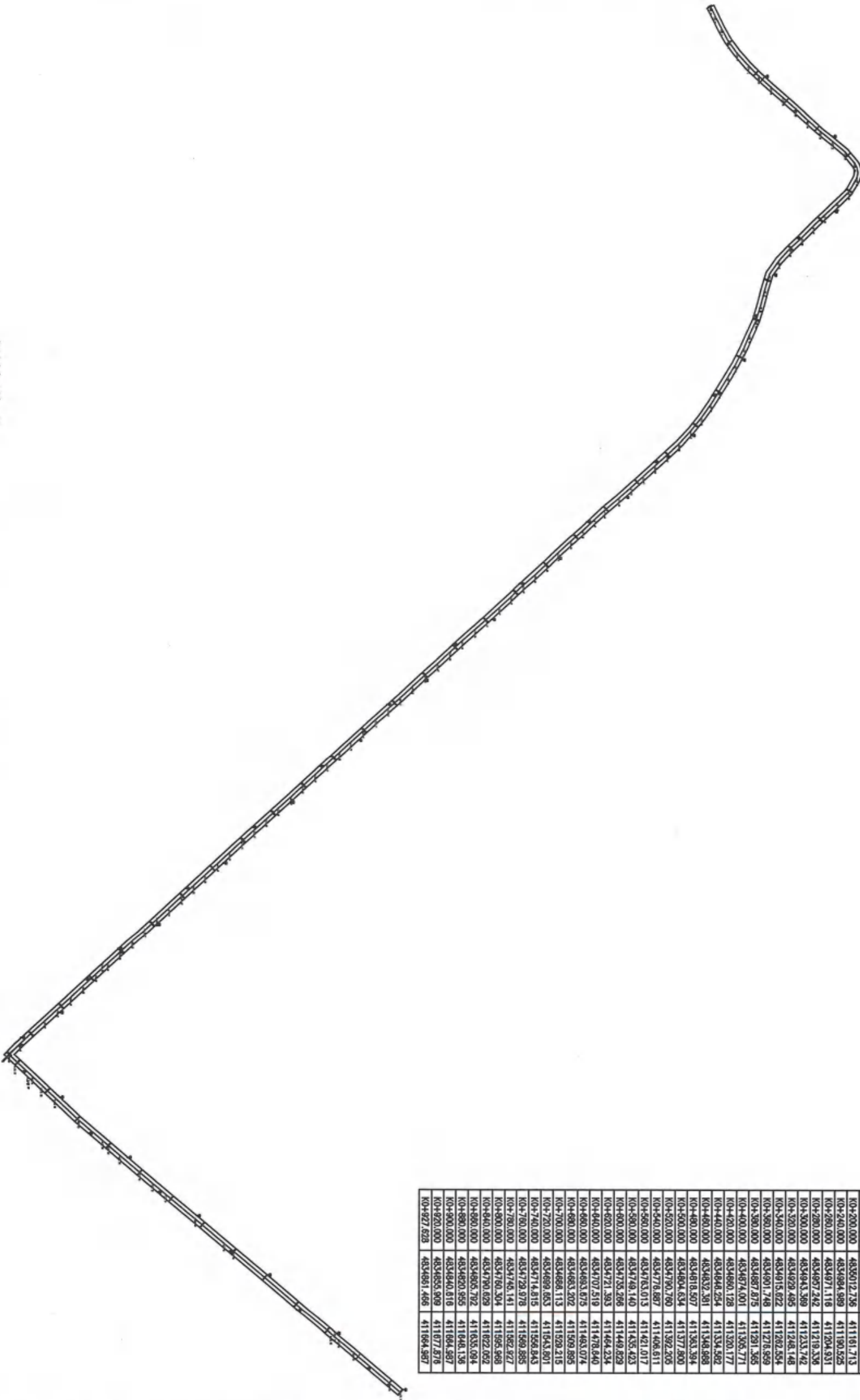

里程	X	Y
0+000.000	4835011.621	411007.728
0+020.000	4835025.089	411022.512
0+040.000	4835038.556	411037.296
0+060.000	4835052.024	411052.084
0+080.000	4835065.495	411066.896
0+100.000	4835079.000	411081.696
0+120.000	4835092.507	411096.496
0+140.000	4835106.014	411111.296
0+160.000	4835119.521	411126.096
0+180.000	4835133.028	411140.896
0+200.000	4835146.535	411155.696
0+220.000	4835160.042	411170.496
0+240.000	4835173.549	411185.296
0+260.000	4835187.056	411200.096
0+280.000	4835200.563	411214.896
0+300.000	4835214.070	411229.696
0+320.000	4835227.577	411244.496
0+340.000	4835241.084	411259.296
0+360.000	4835254.591	411274.096
0+380.000	4835268.098	411288.896
0+400.000	4835281.605	411303.696
0+420.000	4835295.112	411318.496
0+440.000	4835308.619	411333.296
0+460.000	4835322.126	411348.096
0+480.000	4835335.633	411362.896
0+500.000	4835349.140	411377.696
0+520.000	4835362.647	411392.496
0+540.000	4835376.154	411407.296
0+560.000	4835389.661	411422.096
0+580.000	4835403.168	411436.896
0+600.000	4835416.675	411451.696
0+620.000	4835430.182	411466.496
0+640.000	4835443.689	411481.296
0+660.000	4835457.196	411496.096
0+680.000	4835470.703	411510.896
0+700.000	4835484.210	411525.696
0+720.000	4835497.717	411540.496
0+740.000	4835511.215	411555.296
0+760.000	4835524.717	411570.096
0+780.000	4835538.268	411584.896
0+800.000	4835551.793	411599.696
0+820.000	4835565.313	411614.496
0+840.000	4835578.839	411629.296
0+860.000	4835592.362	411644.096
0+880.000	4835605.882	411658.896
0+900.000	4835619.406	411673.696
0+920.000	4835632.933	411688.496
0+940.000	4835646.463	411703.296
0+960.000	4835660.000	411718.096
0+980.000	4835673.544	411732.896
0+1000.000	4835687.094	411747.696
0+1020.000	4835700.650	411762.496
0+1040.000	4835714.211	411777.296
0+1060.000	4835727.778	411792.096
0+1080.000	4835741.351	411806.896
0+1100.000	4835754.930	411821.696
0+1120.000	4835768.515	411836.496
0+1140.000	4835782.106	411851.296
0+1160.000	4835795.703	411866.096
0+1180.000	4835809.306	411880.896
0+1200.000	4835822.915	411895.696
0+1220.000	4835836.530	411910.496
0+1240.000	4835850.151	411925.296
0+1260.000	4835863.778	411940.096
0+1280.000	4835877.411	411954.896
0+1300.000	4835891.050	411969.696
0+1320.000	4835904.695	411984.496
0+1340.000	4835918.346	411999.296
0+1360.000	4835931.999	412014.096
0+1380.000	4835945.656	412028.896
0+1400.000	4835959.317	412043.696
0+1420.000	4835972.982	412058.496
0+1440.000	4835986.651	412073.296
0+1460.000	4835999.924	412088.096
0+1480.000	4836013.201	412102.896
0+1500.000	4836026.482	412117.696
0+1520.000	4836039.767	412132.496
0+1540.000	4836053.056	412147.296
0+1560.000	4836066.349	412162.096
0+1580.000	4836079.646	412176.896
0+1600.000	4836092.947	412191.696
0+1620.000	4836106.251	412206.496
0+1640.000	4836119.558	412221.296
0+1660.000	4836132.868	412236.096
0+1680.000	4836146.181	412250.896
0+1700.000	4836159.496	412265.696
0+1720.000	4836172.813	412280.496
0+1740.000	4836186.132	412295.296
0+1760.000	4836199.453	412310.096
0+1780.000	4836212.776	412324.896
0+1800.000	4836226.101	412339.696
0+1820.000	4836239.428	412354.496
0+1840.000	4836252.757	412369.296
0+1860.000	4836266.088	412384.096
0+1880.000	4836279.421	412398.896
0+1900.000	4836292.756	412413.696
0+1920.000	4836306.093	412428.496
0+1940.000	4836319.432	412443.296
0+1960.000	4836332.773	412458.096
0+1980.000	4836346.116	412472.896
0+2000.000	4836359.461	412487.696
0+2020.000	4836372.808	412502.496
0+2040.000	4836386.157	412517.296
0+2060.000	4836399.508	412532.096
0+2080.000	4836412.861	412546.896
0+2100.000	4836426.216	412561.696
0+2120.000	4836439.573	412576.496
0+2140.000	4836452.932	412591.296
0+2160.000	4836466.293	412606.096
0+2180.000	4836479.656	412620.896
0+2200.000	4836493.021	412635.696
0+2220.000	4836506.388	412650.496
0+2240.000	4836519.757	412665.296
0+2260.000	4836533.128	412680.096
0+2280.000	4836546.501	412694.896
0+2300.000	4836559.876	412709.696
0+2320.000	4836573.253	412724.496
0+2340.000	4836586.632	412739.296
0+2360.000	4836599.993	412754.096
0+2380.000	4836613.356	412768.896
0+2400.000	4836626.721	412783.696
0+2420.000	4836640.088	412798.496
0+2440.000	4836653.457	412813.296
0+2460.000	4836666.828	412828.096
0+2480.000	4836680.199	412842.896
0+2500.000	4836693.572	412857.696
0+2520.000	4836706.947	412872.496
0+2540.000	4836720.324	412887.296
0+2560.000	4836733.703	412902.096
0+2580.000	4836747.084	412916.896
0+2600.000	4836760.467	412931.696
0+2620.000	4836773.851	412946.496
0+2640.000	4836787.237	412961.296
0+2660.000	4836800.624	412976.096
0+2680.000	4836814.013	412990.896
0+2700.000	4836827.404	413005.696
0+2720.000	4836840.796	413020.496
0+2740.000	4836854.190	413035.296
0+2760.000	4836867.586	413050.096
0+2780.000	4836880.983	413064.896
0+2800.000	4836894.382	413079.696
0+2820.000	4836907.783	413094.496
0+2840.000	4836921.185	413109.296
0+2860.000	4836934.589	413124.096
0+2880.000	4836947.994	413138.896
0+2900.000	4836961.401	413153.696
0+2920.000	4836974.809	413168.496
0+2940.000	4836988.219	413183.296
0+2960.000	4836999.993	413198.096
0+2980.000	4837011.769	413212.896
0+3000.000	4837023.547	413227.696
0+3020.000	4837035.327	413242.496
0+3040.000	4837047.109	413257.296
0+3060.000	4837058.893	413272.096
0+3080.000	4837070.679	413286.896
0+3100.000	4837082.467	413301.696
0+3120.000	4837094.257	413316.496
0+3140.000	4837106.049	413331.296
0+3160.000	4837117.843	413346.096
0+3180.000	4837129.639	413360.896
0+3200.000	4837141.437	413375.696
0+3220.000	4837153.237	413390.496
0+3240.000	4837165.039	413405.296
0+3260.000	4837176.843	413420.096
0+3280.000	4837188.649	413434.896
0+3300.000	4837200.457	413449.696
0+3320.000	4837212.267	413464.496
0+3340.000	4837224.079	413479.296
0+3360.000	4837235.893	413494.096
0+3380.000	4837247.709	413508.896
0+3400.000	4837259.527	413523.696
0+3420.000	4837271.347	413538.496
0+3440.000	4837283.169	413553.296
0+3460.000	4837294.993	413568.096
0+3480.000	4837306.819	413582.896
0+3500.000	4837318.647	413597.696
0+3520.000	4837330.477	413612.496
0+3540.000	4837342.309	413627.296
0+3560.000	4837354.143	413642.096
0+3580.000	4837365.979	413656.896
0+3600.000	4837377.817	413671.696
0+3620.000	4837389.657	413686.496
0+3640.000	4837401.499	413701.296
0+3660.000	4837413.343	413716.096
0+3680.000	4837425.189	413730.896
0+3700.000	4837437.037	413745.696
0+3720.000	4837448.887	413760.496
0+3740.000	4837460.739	413775.296
0+3760.000	4837472.593	413790.096
0+3780.000	4837484.449	413804.896
0+3800.000	4837496.307	413819.696
0+3820.000	4837508.167	413834.496
0+3840.000	4837520.029	413849.296
0+3860.000	4837531.893	413864.096
0+3880.000	4837543.759	413878.896
0+3900.000	4837555.627	413893.696
0+3920.000	4837567.497	413908.496
0+3940.000	4837579.369	413923.296
0+3960.000	4837591.243	413938.096
0+3980.000	4837603.119	413952.896
0+4000.000	4837615.007	413967.696
0+4020.000	4837626.897	413982.496
0+4040.000	4837638.789	413997.296
0+4060.000	4837650.683	414012.096
0+4080.000	4837662.579	414026.896
0+4100.000	4837674.477	414041.696
0+4120.000	4837686.377	414056.496
0+4140.000	4837698.279	414071.296
0+4160.000	4837710.183	414086.096
0+4180.000	4837722.089	414100.896
0+4200.000	4837733.997	414115.696
0+4220.000	4837745.907	414130.496
0+4240.000	4837757.819	414145.296
0+4260.000	4837769.733	414160.096
0+4280.000	4837781.649	414174.896
0+4300.000	4837793.567	414189.696
0+4320.000	4837805.487	414204.496
0+4340.000	4837817.409	414219.296
0+4360.000	4837829.333	414234.096
0+4380.000	4837841.259	414248.896
0+4400.000	4837853.187	414263.696
0+4420.000	4837865.117	414278.496
0+4440.000	4837877.049	414293.296
0+4460.000	4837888.983	414308.096
0+4480.000	4837900.919	414322.896
0+4500.000	4837912.857	414337.696
0+4520.000	4837924.797	414352.496
0+4540.000	4837936.739	414367.296
0+4560.000	4837948.683	414382.096
0+4580.000	4837960.629	414396.896
0+4600.000	4837972.577	414411.696
0+4620.000	4837984.527	414426.496
0+4640.000	4837996.479	414441.296
0+4660.000	4838008.433	414456.096
0+4680.000	4838020.389	414470.896
0+4700.000	4838032.347	414485.696
0+4720.000	4838044.307	414500.496
0+4740.000	4838056.269	414515.296
0+4760.000	4838068.233	414530.096
0+4780.000	4838080.199	414544.896
0+4800.000	4838092.167	414559.696
0+4820.000	4838104.137	414574.496
0+4840.000	4838116.109	414589.296
0+4860.000	4838128.083	414604.096
0+4880.00		





证书编号: A352013918

联系方式:

簽章 (Signature) :

(出图章盖章处)

(施工图审查专用章盖章处)

此书号: A352013018

专业负责人

定	律
---	---

1	2	3	4	5	6	7	8	9	10	11	12	13	14	15	16	17	18	19	20	21	22	23	24	25	26	27	28	29	30	31	32	33	34	35	36	37	38	39	40	41	42	43	44	45	46	47	48	49	50	51	52	53	54	55	56	57	58	59	60	61	62	63	64	65	66	67	68	69	70	71	72	73	74	75	76	77	78	79	80	81	82	83	84	85	86	87	88	89	90	91	92	93	94	95	96	97	98	99	100
---	---	---	---	---	---	---	---	---	----	----	----	----	----	----	----	----	----	----	----	----	----	----	----	----	----	----	----	----	----	----	----	----	----	----	----	----	----	----	----	----	----	----	----	----	----	----	----	----	----	----	----	----	----	----	----	----	----	----	----	----	----	----	----	----	----	----	----	----	----	----	----	----	----	----	----	----	----	----	----	----	----	----	----	----	----	----	----	----	----	----	----	----	----	----	----	----	----	----	-----

设计

未加蓋施工圍設

计单位不承担与违反

建设单位 (Const)

巴林右旗巴

工程项目名称 (PR)

100

图样名称 (DRAWING)

31

PROJECT NO.	
-------------	--

DEUTSCH	
CHINESE	

日期	2024
----	------

0	ON SALVAGE C. 10/1/1911
---	----------------------------

NOV 1998	
----------	--

1. 未經蓋本公司出匯專用

应在开工前告知本公司。

起使用有疑問，建議方面

知为准。

新版图纸为施工依据。







贵州天恒建设有限公司  
GUIZHOU TIANHENG JIANSHIYOUXIANGONGSI  
贵州分公司  
CHUFEWENXIAN

资质证书  
序号：A352013918  
发证日期：2024.10.10  
有效期至：2029.10.10  
发证机关：贵州省住房和城乡建设厅

联系人：  
联系电话：  
联系地址：贵州省贵阳市白云区

签章（Signature）：

（出图章盖章处）

项目负责  
专业负责人  
审核  
校对  
设计

说明：  
1、本图尺寸以毫米计。  
2、电杆采用Q235型钢，下DN150X厚度5.0mm；上DN80mm厚5.0mm；高8米。  
3、太阳能路灯位置及间距由业主现场确认，共8盏，工程量以实际收方为准。

建设单位（Construction unit）：  
巴林右旗巴林右旗人民政府

工程名称（PROJECT）：  
巴林右旗巴林右旗提升项目（宝木图嘎查）

图名（DRAWING TITLE）：  
路灯施工图

工程编号	HBCSJ-2024008
设计阶段	施工图
专业	建筑
日期	2024.10
出图比例	1:1
图例编号	09
修改编号	/
图幅	A2

注意事项  
1、本图仅供施工参考，不作为法律依据。  
2、对本图所标注的尺寸及材料规格，如有变更，请及时通知设计单位。  
3、本图仅供参考，不作为法律依据，如有变更，请及时通知设计单位。  
4、施工过程中，如有变更，请及时通知设计单位。  
5、本图仅供参考，不作为法律依据，如有变更，请及时通知设计单位。

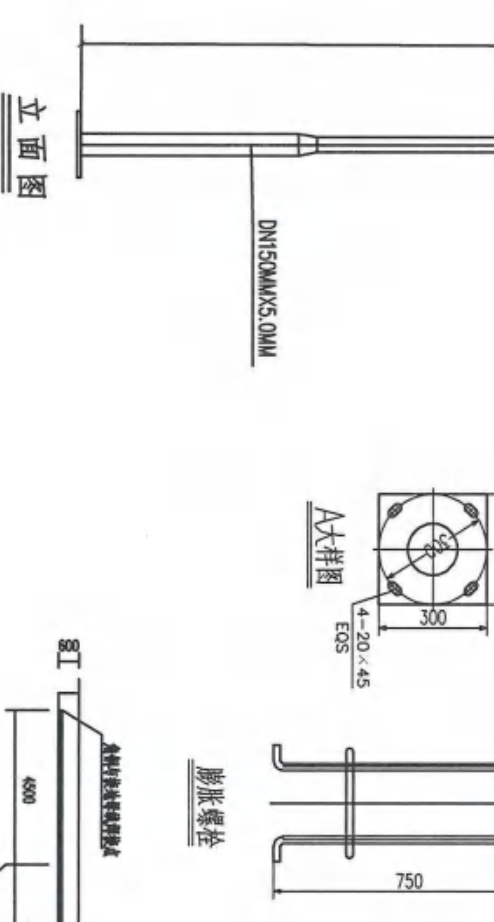
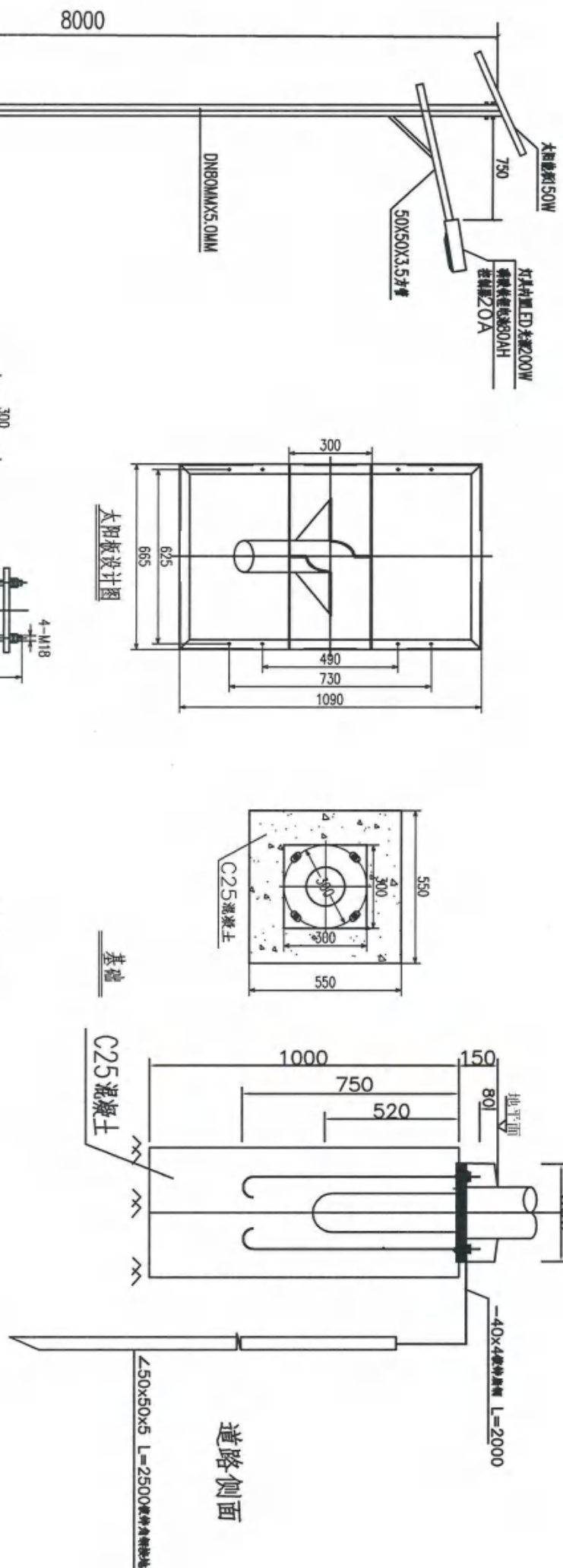

项目	材料	单位	数量
太阳能路灯	套	1	8
电杆	套	3m	2.4
基础	C25混凝土		0.3

接地极组平面布置图

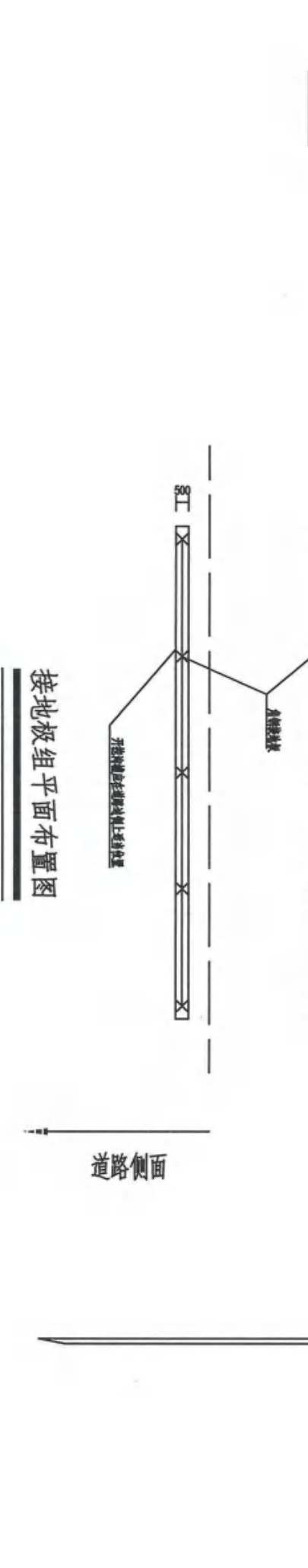



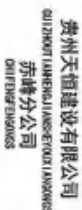

贵州天恒建设有限公司  
GUZHOUTIANHENGJIANSHEYOUXIANGONGSI  
赤峰分公司  
CHIFENG FENGONGSI

[illegible]

证书编号: A352013918

中断南側

联系方式:

簽章 (Signature) :

(出图章盖章处)

(施工图审查专用章盖章处)

项目负责人:

专业负责,

中定

+	5
---	---

未加盖施工图设计文件专用章, 本图纸无效! 未加盖施工图设计文件审查专用章, 本图纸不得用于工程施工! 如有违反上述规定, 本图计单位不承担与违反上述规定相关的任何法律责任及经济损失!

建设单位 (Construction unit):

巴林右旗巴彦塔拉苏木人民政府

工程项目名称 (PROJECT) :

图纸名称(DRAWING TITLE)

总平面图

上江漢与  
PROJECT NO  
HRC SJ-2024008

1991-1992	1991-1992
-----------	-----------

DISCHARGE	Address
-----------	---------

DATE	2002
TIME	15:00

1990	1991	1992	1993	1994	1995	1996	1997	1998	1999	2000	2001	2002	2003	2004	2005	2006	2007	2008	2009	2010	2011	2012	2013	2014	2015	2016	2017	2018	2019	2020	2021	2022	2023	2024	2025	2026	2027	2028	2029	2030	2031	2032	2033	2034	2035	2036	2037	2038	2039	2040	2041	2042	2043	2044	2045	2046	2047	2048	2049	2050	2051	2052	2053	2054	2055	2056	2057	2058	2059	2060	2061	2062	2063	2064	2065	2066	2067	2068	2069	2070	2071	2072	2073	2074	2075	2076	2077	2078	2079	2080	2081	2082	2083	2084	2085	2086	2087	2088	2089	2090	2091	2092	2093	2094	2095	2096	2097	2098	2099	2100	2101	2102	2103	2104	2105	2106	2107	2108	2109	2110	2111	2112	2113	2114	2115	2116	2117	2118	2119	2120	2121	2122	2123	2124	2125	2126	2127	2128	2129	2130	2131	2132	2133	2134	2135	2136	2137	2138	2139	2140	2141	2142	2143	2144	2145	2146	2147	2148	2149	2150	2151	2152	2153	2154	2155	2156	2157	2158	2159	2160	2161	2162	2163	2164	2165	2166	2167	2168	2169	2170	2171	2172	2173	2174	2175	2176	2177	2178	2179	2180	2181	2182	2183	2184	2185	2186	2187	2188	2189	2190	2191	2192	2193	2194	2195	2196	2197	2198	2199	2200	2201	2202	2203	2204	2205	2206	2207	2208	2209	2210	2211	2212	2213	2214	2215	2216	2217	2218	2219	2220	2221	2222	2223	2224	2225	2226	2227	2228	2229	2230	2231	2232	2233	2234	2235	2236	2237	2238	2239	2240	2241	2242	2243	2244	2245	2246	2247	2248	2249	2250	2251	2252	2253	2254	2255	2256	2257	2258	2259	2260	2261	2262	2263	2264	2265	2266	2267	2268	2269	2270	2271	2272	2273	2274	2275	2276	2277	2278	2279	2280	2281	2282	2283	2284	2285	2286	2287	2288	2289	2290	2291	2292	2293	2294	2295	2296	2297	2298	2299	2300	2301	2302	2303	2304	2305	2306	2307	2308	2309	2310	2311	2312	2313	2314	2315	2316	2317	2318	2319	2320	2321	2322	2323	2324	2325	2326	2327	2328	2329	2330	2331	2332	2333	2334	2335	2336	2337	2338	2339	2340	2341	2342	2343	2344	2345	2346	2347	2348	2349	2350	2351	2352	2353	2354	2355	2356	2357	2358	2359	2360	2361	2362	2363	2364	2365	2366	2367	2368	2369	2370	2371	2372	2373	2374	2375	2376	2377	2378	2379	2380	2381	2382	2383	2384	2385	2386	2387	2388	2389	2390	2391	2392	2393	2394	2395	2396	2397	2398</
------	------	------	------	------	------	------	------	------	------	------	------	------	------	------	------	------	------	------	------	------	------	------	------	------	------	------	------	------	------	------	------	------	------	------	------	------	------	------	------	------	------	------	------	------	------	------	------	------	------	------	------	------	------	------	------	------	------	------	------	------	------	------	------	------	------	------	------	------	------	------	------	------	------	------	------	------	------	------	------	------	------	------	------	------	------	------	------	------	------	------	------	------	------	------	------	------	------	------	------	------	------	------	------	------	------	------	------	------	------	------	------	------	------	------	------	------	------	------	------	------	------	------	------	------	------	------	------	------	------	------	------	------	------	------	------	------	------	------	------	------	------	------	------	------	------	------	------	------	------	------	------	------	------	------	------	------	------	------	------	------	------	------	------	------	------	------	------	------	------	------	------	------	------	------	------	------	------	------	------	------	------	------	------	------	------	------	------	------	------	------	------	------	------	------	------	------	------	------	------	------	------	------	------	------	------	------	------	------	------	------	------	------	------	------	------	------	------	------	------	------	------	------	------	------	------	------	------	------	------	------	------	------	------	------	------	------	------	------	------	------	------	------	------	------	------	------	------	------	------	------	------	------	------	------	------	------	------	------	------	------	------	------	------	------	------	------	------	------	------	------	------	------	------	------	------	------	------	------	------	------	------	------	------	------	------	------	------	------	------	------	------	------	------	------	------	------	------	------	------	------	------	------	------	------	------	------	------	------	------	------	------	------	------	------	------	------	------	------	------	------	------	------	------	------	------	------	------	------	------	------	------	------	------	------	------	------	------	------	------	------	------	------	------	------	------	------	------	------	------	------	------	------	------	------	------	------	------	------	------	------	------	------	------	------	------	------	------	------	------	------	------	------	------	------	------	------	------	------	------	------	------	------	------	------	------	------	------	------	------	------	------	------	------	------	------	------	------	------	------	------	------	------	------	------	------	------	------	--------

救世由即

1. 本證書本公司謹此聲明無效。

应在开工前告知本公司。

起使用有疑时, 建设方应在开工及时告知本公司。

For 18-1999

5. 本公司變更採用版本替代方式。建議方宜以第

[illegible][illegible]

AD	AE	AF	AG	AH	AI	AL	AM	AN	AO	AR	AS	AT	AW	AX	AY	BA	BB	BC	BD	BE	BF	BH	BI	BJ	BK	BL	BM	BN	BO	BR	BS	BT	BV	BW	BX	BY	CA	CB	CC	CD	CE	CF	CG	CH	CI	CJ	CK	CL	CM	CN	CO	CP	CQ	CR	CS	CT	CU	CV	CW	CX	CY	DA	DB	DC	DD	DE	DF	DG	DH	DI	DJ	DK	DL	DM	DN	DO	DP	DQ	DR	DS	DT	DU	DV	DW	DX	DY	EA	EB	EC	ED	EE	EF	EG	EH	EI	EJ	EK	EL	EM	EN	EO	EP	EQ	ER	ES	ET	EU	EV	EW	EX	EY	FA	FB	FC	FD	FE	FF	FG	FH	FI	FJ	FK	FL	FM	FN	FO	FP	FQ	FR	FS	FT	FU	FV	FW	FX	FY	GA	GB	GC	GD	GE	GF	GG	GH	GI	GJ	GK	GL	GM	GN	GO	GP	GQ	GR	GS	GT	GU	GV	GW	GX	GY	HA	HB	HC	HD	HE	HF	HG	HH	HI	HJ	HK	HL	HM	HN	HO	HP	HQ	HR	HS	HT	HU	HV	HW	HX	HY	IA	IB	IC	ID	IE	IF	IG	IH	II	IJ	IK	IL	IM	IN	IO	IP	IQ	IR	IS	IT	IU	IV	IW	IX	IY	JA	JB	JC	JD	JE	JF	JG	JH	JI	IJ	JK	KL	JM	JN	JO	JP	JQ	JR	JS	JT	JU	JV	JW	JX	JY	KA	KB	KC	KD	KE	KF	KG	KH	KI	KJ	KK	KL	KM	KN	KO	KP	KQ	KR	KS	KT	KU	KV	KW	KX	KY	LA	LB	LC	LD	LE	LF	LG	LH	LI	LJ	LK	LL	LM	LN	LO	LP	LQ	LR	LS	LT	LU	LV	LW	LX	LY	MA	MB	MC	MD	ME	MF	MG	MH	MI	MJ	MK	ML	MM	MN	MO	MP	MQ	MR	MS	MT	MU	MV	MW	MX	MY	NA	NB	NC	ND	NE	NF	NG	NH	NI	NJ	NK	NL	NM	NN	NO	NP	NQ	NR	NS	NT	NU	NV	NW	NX	NY	OA	OB	OC	OD	OE	OF	OG	OH	OI	OJ	OK	OL	OM	ON	OO	OP	OQ	OR	OS	OT	OU	OV	OW	OX	OY	PA	PB	PC	PD	PE	PF	PG	PH	PI	PJ	PK	PL	PM	PN	PO	PP	PQ	PR	PS	PT	PU	PV	PW	PX	PY	QA	QB	QC	QD	QE	QF	QG	QH	QI	QJ	QK	QL	QM	QN	QO	QP	QQ	QR	QS	QT	QU	QV	QW	QX	QY	RA	RB	RC	RD	RE	RF	RG	RH	RI	RJ	RK	RL	RM	RN	RO	RP	RQ	RR	RS	RT	RU	RV	RW	RX	RY	SA	SB	SC	SD	SE	SF	SG	SH	SI	SJ	SK	SL	SM	SN	SO	SP	SQ	SR	SS	ST	SU	SV	SW	SX	SY	TA	TB	TC	TD	TE	TF	TG	TH	TI	TJ	TK	TL	TM	TN	TO	TP	TQ	TR	TS	TT	TU	TV	TW	TX	TY	UA	UB	UC	UD	UE	UF	UG	UH	UI	UJ	UK	UL	UM	UN	UO	UP	UQ	UR	US	UT	UU	UV	UW	UX	UY	VA	VB	VC	VD	VE	VF	VG	VH	VI	VJ	VK	VL	VM	VN	VO	VP	VQ	VR	VS	VT	VU	VV	VW	VX	VY	WA	WB	WC	WD	WE	WF	WG	WH	WI	WJ	WK	WL	WM	WN	WO	WP	WQ	WR	WS	WT	WU	WV	WW	WX	WY	XA	XB	XC	XD	XE	XF	XG	XH	XI	XJ	XK	XL	XM	XN	XO	XP	XQ	XR	XS	XT
----	----	----	----	----	----	----	----	----	----	----	----	----	----	----	----	----	----	----	----	----	----	----	----	----	----	----	----	----	----	----	----	----	----	----	----	----	----	----	----	----	----	----	----	----	----	----	----	----	----	----	----	----	----	----	----	----	----	----	----	----	----	----	----	----	----	----	----	----	----	----	----	----	----	----	----	----	----	----	----	----	----	----	----	----	----	----	----	----	----	----	----	----	----	----	----	----	----	----	----	----	----	----	----	----	----	----	----	----	----	----	----	----	----	----	----	----	----	----	----	----	----	----	----	----	----	----	----	----	----	----	----	----	----	----	----	----	----	----	----	----	----	----	----	----	----	----	----	----	----	----	----	----	----	----	----	----	----	----	----	----	----	----	----	----	----	----	----	----	----	----	----	----	----	----	----	----	----	----	----	----	----	----	----	----	----	----	----	----	----	----	----	----	----	----	----	----	----	----	----	----	----	----	----	----	----	----	----	----	----	----	----	----	----	----	----	----	----	----	----	----	----	----	----	----	----	----	----	----	----	----	----	----	----	----	----	----	----	----	----	----	----	----	----	----	----	----	----	----	----	----	----	----	----	----	----	----	----	----	----	----	----	----	----	----	----	----	----	----	----	----	----	----	----	----	----	----	----	----	----	----	----	----	----	----	----	----	----	----	----	----	----	----	----	----	----	----	----	----	----	----	----	----	----	----	----	----	----	----	----	----	----	----	----	----	----	----	----	----	----	----	----	----	----	----	----	----	----	----	----	----	----	----	----	----	----	----	----	----	----	----	----	----	----	----	----	----	----	----	----	----	----	----	----	----	----	----	----	----	----	----	----	----	----	----	----	----	----	----	----	----	----	----	----	----	----	----	----	----	----	----	----	----	----	----	----	----	----	----	----	----	----	----	----	----	----	----	----	----	----	----	----	----	----	----	----	----	----	----	----	----	----	----	----	----	----	----	----	----	----	----	----	----	----	----	----	----	----	----	----	----	----	----	----	----	----	----	----	----	----	----	----	----	----	----	----	----	----	----	----	----	----	----	----	----	----	----	----	----	----	----	----	----	----	----	----	----	----	----	----	----	----	----	----	----	----	----	----	----	----	----	----	----	----	----	----	----	----	----	----	----	----	----	----	----	----	----	----	----	----	----	----	----	----	----	----	----	----	----	----	----	----	----	----	----	----	----	----	----	----	----	----	----	----	----	----	----	----	----	----	----	----	----	----	----	----	----	----	----	----	----	----	----	----	----	----	----	----	----	----	----	----	----	----	----	----	----	----	----	----	----	----	----	----	----	----	----	----	----	----	----	----	----	----	----	----	----	----	----	----	----	----

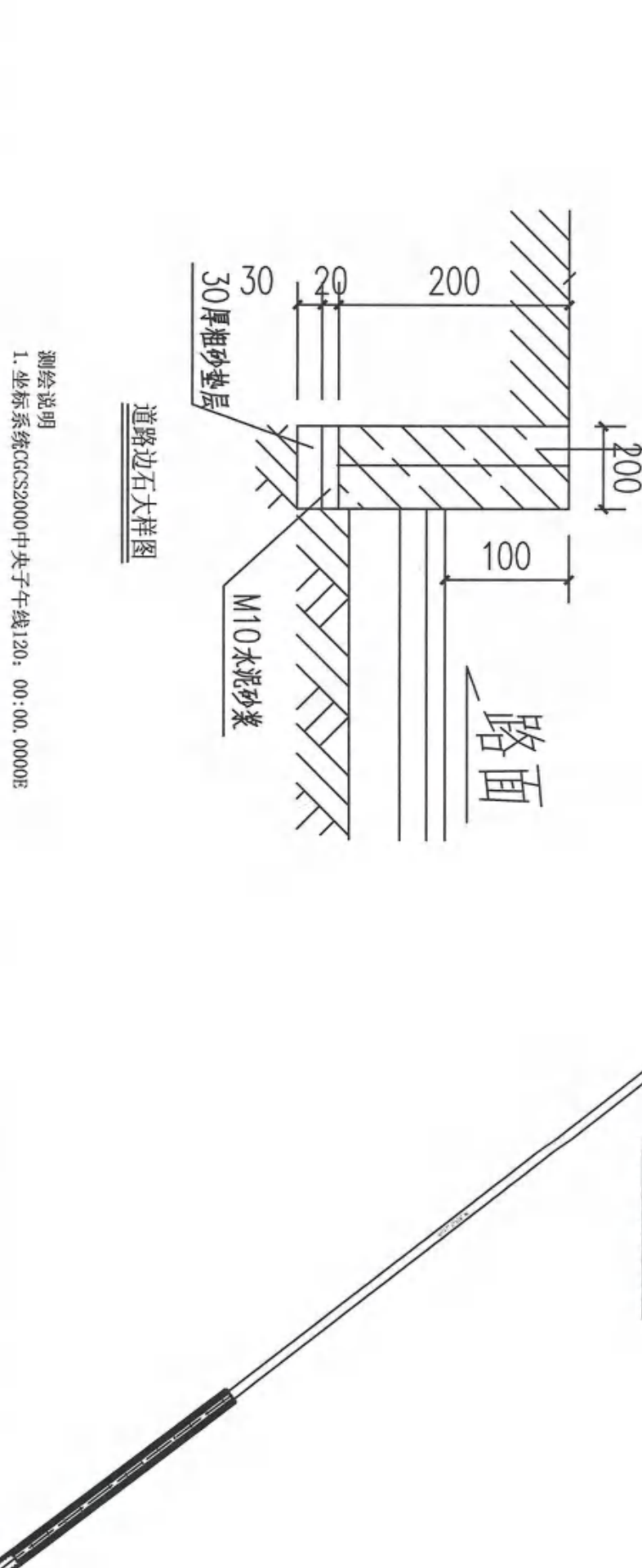

巴彦塔拉苏木人居环境整治（塔班板嘎查哈拉嘎吐小组）

一、概况：巴彦塔拉苏木塔本板：（旅游区）道路总长：1151.85米。

### 一、工程做法

① 路灯 46 盞。

② 路缘石1720米。

③ 围栏568.6米。

花岗岩200×1000×200

M10 水泥砂浆砌筑

30厚粗砂垫层

道路边石大样图

## 测绘说明

1. 坐标系CGCS2000中央子午线120: 00:00.0000E

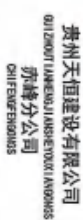

证书编号: A352013918  
联系地址: 内蒙古赤峰市巴林右旗大板镇南市街  
中断南例

(出图章盖章处)

(施工图审查专用章盖章处)

项目负责人 A312013918

专业负责人

—

11

--	--

[illegible]

无效！未

計單位不

玻璃前信

1

--	--

[illegible]

1

四、

10

工程编号

## 设计阶段

全非

DATE \_\_\_\_\_

ON BEHALF OF  
THE BOARD OF DIRECTORS

1011

冷風中

## 2. 脚本设计

3. 水田的...

高使用性

知为温。

歐陽修

1



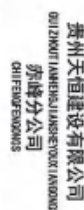

证书编号: A352013918

簽章 (Signature)

（施工、图审查专用章盖章处）

車 定	
-----	--

设计	
----	--

建设单位 (Construction unit):

工程项目名称 (PROJECT):

圖紙名稱(DRAWING TITLE):

围栏大样图

project no	
设计阶段	竣工图

日期	2004 10	出图比例
----	---------	------

PROBATION NO.		EXPIRATION DATE
ISS. DATE		39

1. 未加盖本公司出图专用章的图纸无效

3. 本图必须对照本项目全部有关图纸、规格

5. 本公司变更招采用版本替代方式, 建造方应以最新版图纸为施工依据。