

暂列金

工程

招标工程量清单

招 标 人：_____

(单位盖章)

造价咨询人：_____

(单位盖章)

年 月 日

暂列金

工程

招标工程量清单

招 标 人：

(单位盖章)

造价咨询人：

(单位资质专用章)

法定代表人
或其授权人：

(签字或盖章)

法定代表人
或其授权人：

(签字或盖章)

编 制 人：

(造价人员签字盖专用章)

复 核 人：

(造价工程师签字盖专用章)

编 制 时 间：

年 月 日

复 核 时 间：

年 月 日

扉一1

总价措施项目清单与计价表

工程名称：哲列金

标段：准格尔旗薛家湾第十五幼儿园室内装修及
室外附属工程项目

第 1 页 共 1 页

序号	项目编码	项目名称	计算基础	费率(%)	金额(元)	调整费率(%)	调整后金额(元)	备注
1	011707001	安全文明施工费						
1.1	011707001001	安全文明施工与环境保护费	分部分项人工费+技术措施项目人工费	5.5				
1.2	011707001002	临时设施费	分部分项人工费+技术措施项目人工费	2				
2	011707005001	雨季施工增加费	分部分项人工费+技术措施项目人工费	0.5				
3	011707007001	已完工程及设备保护费	分部分项人工费+技术措施项目人工费	0.8				
4	01B001	工程定位复测费	分部分项人工费+技术措施项目人工费	0.3				
5	011707004001	二次搬运费	分部分项人工费+技术措施项目人工费	0.1				
6	01B002	特殊地区施工增加费	分部分项人工费+技术措施项目人工费	1.5				
7	011707002001	夜间施工增加费						
8	011707002002	白天在地下室施工增加费						
9	011707005002	冬季施工增加费						
合 计								

编制人（造价人员）：

复核人（造价工程师）：

注：1. “计算基础”中安全文明施工费可为“定额基价”、“定额人工费”或“定额人工费+定额机械费”，其他项目可为“定额人工费”或“定额人工费+定额机械费”。

2. 按施工方案计算的措施费，若无“计算基础”和“费率”的数值，也可只填“金额”数值，但应在备注栏说明施工方案出处或计算方法。

其他项目清单与计价汇总表

工程名称：暂列金

标段：准格尔旗薛家湾第十五幼儿园室内装修及室外附属工程项目

第 1 页 共 1 页

[illegible]

注：材料（工程设备）暂估单价进入清单项目综合单价，此处不汇总。

表-12

暂列金额明细表

工程名称：暂列金

标段：准格尔旗薛家湾第十五幼儿园室内装修及
室外附属工程项目

第 1 页 共 1 页

[illegible]

注：此表由招标人填写，如不能详列，也可只列暂列金额总额，投标人应将上述暂列金额计入投标总价中。

表—12—1

材料（工程设备）暂估单价及调整表

工程名称：暂列金

标段：准格尔旗薛家湾第十五幼儿园室内装修及
室外附属工程项目

第 1 页 共 1 页

[illegible]

注：此表由招标人填写“暂估单价”，并在备注栏说明暂估价的材料、工程设备拟用在哪些清单项目上，投标人应将上述材料、工程设备暂估单价计入工程量清单综合单价报价中。

表—12—2

专业工程暂估价及结算价表

工程名称：暂列金

标段：准格尔旗薛家湾第十五幼儿园室内装修及
室外附属工程项目

第 1 页 共 1 页

[illegible]

注：此表“暂估金额”由招标人填写，投标人应将“暂估金额”计入投标总价中。结算时按合同约定结算金额填写。

计日工表

工程名称：暂列金

标段：准格尔旗薛家湾第十五幼儿园室内装修及室外附属工程项目

第 1 页 共 1 页

[illegible]

注：此表项目名称、暂定数量由招标人填写，编制招标控制价时，单价由招标人按有关计价规定确定；投标时，单价由投标人自主报价，按暂定数量计算合价计入投标总价中。结算时，按发承包双方确认的实际数量计算合价。

表—12—4

规费、税金项目计价表

标段：准格尔旗薛家湾第十五幼儿园室内装修及
室外附属工程项目

第 1 页 共 1 页

序号	项目名称	计算基础	计算基数	计算费率 (%)	金额（元）
1	规费	社会保险费+住房公积金+水利建设基金+环境保护税			
1.1	社会保险费	养老失业保险+基本医疗保险+工伤保险+生育保险			
(1)	养老失业保险	分部分项人工费+组织措施项目人工费+技术措施项目人工费+分部分项人工费调整+技术措施项目人工费调整		10.5	
(2)	基本医疗保险	分部分项人工费+组织措施项目人工费+技术措施项目人工费+分部分项人工费调整+技术措施项目人工费调整		3.7	
(3)	工伤保险	分部分项人工费+组织措施项目人工费+技术措施项目人工费+分部分项人工费调整+技术措施项目人工费调整		0.4	
(4)	生育保险	分部分项人工费+组织措施项目人工费+技术措施项目人工费+分部分项人工费调整+技术措施项目人工费调整		0.3	
1.2	住房公积金	分部分项人工费+组织措施项目人工费+技术措施项目人工费+分部分项人工费调整+技术措施项目人工费调整		3.7	
1.3	水利建设基金	分部分项人工费+组织措施项目人工费+技术措施项目人工费+分部分项人工费调整+技术措施项目人工费调整		0.4	
1.4	环境保护税				
2	税金	税前工程造价		9	
合 计					

复核人（造价工程师）：

材料（工程设备）暂估单价及调整表

工程名称：安装工程

标段：准格尔旗薛家湾第十五幼儿园室内装修及室外附属工程项目

[illegible]

注：此表由招标人填写“暂估单价”，并在备注栏说明暂估价的材料、工程设备拟用在哪些清单项目上，投标人应将上述材料、工程设备暂估单价计入工程量清单综合单价报价中。

准格尔旗薛家湾第十五幼儿
园室内装修及室外附属工程
项目

工程

招标工程量清单

招 标 人：_____

(单位盖章)

造价咨询人：_____

(单位盖章)

年 月 日

准格尔旗薛家湾第十五
幼儿园室内装修及
室外附属工程项目 工程

招标工程量清单

招 标 人：_____
(单位盖章)

造 价 咨 询 人：_____
(单位资质专用章)

法定代表人
或其授权人：_____
(签字或盖章)

法定代表人
或其授权人：_____
(签字或盖章)

编 制 人：_____
(造价人员签字盖专用章)

复 核 人：_____
(造价工程师签字盖专用章)

编 制 时 间： 年 月 日

复 核 时 间： 年 月 日

安装工程

工程

招标工程量清单

招 标 人：_____

(单位盖章)

造价咨询人：_____

(单位盖章)

年 月 日

安装工程 工程

招标工程量清单

招 标 人： _____
(单位盖章)

造价咨询人： _____
(单位资质专用章)

法定代表人
或其授权人： _____
(签字或盖章)

法定代表人
或其授权人： _____
(签字或盖章)

编 制 人： _____
(造价人员签字盖专用章)

复 核 人： _____
(造价工程师签字盖专用章)

编 制 时 间： 年 月 日

复 核 时 间： 年 月 日

分部分项工程和单价措施项目清单与计价表

工程名称：安装工程

标段：准格尔旗薛家湾第十五幼儿园
室内装修及室外附属工程项目

第 1 页 共 6 页

序号	项目编码	项目名称	项目特征描述	计量单位	工程量	金额（元）		
						综合单价	合价	其中
								暂估价
		给排水工程						
1	031004017001	冷热水龙头	1. 类型:冷热水龙头 2. 型号、规格:公称直径25mm	套	54			
2	031003001003	水嘴	1. 类型:水嘴 2. 型号、规格:公称直径15mm	个	7			
3	03100400400	洗涤盆	1. 洗涤盆, 含水嘴	组	1			
4	031004007001	壁挂式小便器（儿童）	1. 材质:陶瓷（儿童） 2. 规格、类型:壁挂式小便器安装 感应开关埋入式	组	36			
5	031004006001	蹲式大便器（儿童）	1. 材质:陶瓷（儿童） 2. 规格、类型:蹲式大便器, 含脚踏式冲水阀	组	54			
6	031004007002	壁挂式小便器（成人）	1. 材质:陶瓷（成人） 2. 规格、类型:壁挂式小便器安装 感应开关埋入式	组	3			
7	031004006002	蹲式大便器（成人）	1. 材质:陶瓷（成人） 2. 规格、类型:蹲式大便器, 含脚踏式冲水阀	组	9			
8	030413002001	凿（压）槽	1. 名称:砖墙开槽 2. 规格:De32	m	71.05			
9	030413002002	凿（压）槽	1. 名称:砖墙开槽 2. 规格:De25	m	83.42			
10	030413002003	凿（压）槽	1. 名称:砖墙开槽 2. 规格:De20	m	164.45			
11	031001006004	给水管PPR-De50	1. 安装部位:室内 2. 介质:给水 3. 材质、规格:PPR-De50 4. 连接形式:热熔连接 5. 压力试验及吹、洗设计要求:水压试验、水冲洗、消毒冲洗	m	223.8			
12	031001006005	给水管PPR-De40	1. 安装部位:室内 2. 介质:给水 3. 材质、规格:PPR-De40 4. 连接形式:热熔连接 5. 压力试验及吹、洗设计要求:水压试验、水冲洗、消毒冲洗	m	46.9			
本页小计								

注：为计取规费等的使用，可在表中增设其中：“定额人工费”

分部分项工程和单价措施项目清单与计价表

工程名称：安装工程

标段：准格尔旗薛家湾第十五幼儿园
室内装修及室外附属工程项目

第 2 页 共 6 页

序号	项目编码	项目名称	项目特征描述	计量单位	工程量	金额（元）		
						综合单价	合价	其中
								暂估价
13	031001006001	给水管PPR-De32	1. 安装部位:室内 2. 介质:给水 3. 材质、规格:PPR-De32 4. 连接形式:热熔连接 5. 压力试验及吹、洗设计要求:水压试验、水冲洗、消毒冲洗	m	69.3			
14	031001006002	给水管PPR-De25	1. 安装部位:室内 2. 介质:给水 3. 材质、规格:PPR-De25 4. 连接形式:热熔连接 5. 压力试验及吹、洗设计要求:水压试验、水冲洗、消毒冲洗	m	131.7			
15	031001006003	给水管PPR-De20	1. 安装部位:室内 2. 介质:给水 3. 材质、规格:PPR-De20 4. 连接形式:热熔连接 5. 压力试验及吹、洗设计要求:水压试验、水冲洗、消毒冲洗	m	216.65			
16	031003001001	全铜截止阀DN32	1. 类型:截止阀 2. 材质:全铜 3. 规格、压力等级:DN32	个	12			
17	031003001002	全铜截止阀DN25	1. 类型:截止阀 2. 材质:全铜 3. 规格、压力等级:DN25	个	12			
18	031004014001	地漏DN50	1. 材质:不锈钢地漏排水(防臭) 2. 型号、规格:DN50	个	26			
19	030704001001	通风工程检测、调试	通风工程检测、调试	系统	1			
		分部小计						
		电气工程						
		强电						
20	030412004001	嵌入式LED筒灯直径10cm 9W	1. 名称:嵌入式LED筒灯 2. 型号、规格:直径10cm 9W 3. 安装形式:嵌入式安	套	111			
本页小计								

注：为计取规费等的使用，可在表中增设其中：“定额人工费”

分部分项工程和单价措施项目清单与计价表

工程名称：安装工程

标段：准格尔旗薛家湾第十五幼儿园
室内装修及室外附属工程项目

第 3 页 共 6 页

序号	项目编码	项目名称	项目特征描述	计量单位	工程量	金额（元）		
						综合单价	合价	其中
								暂估价
21	030412004003	嵌入式LED筒灯 直径12cm 12W	1. 名称:嵌入式LED筒灯 2. 型号、规格:直径12cm 12W 3. 安装形式:嵌入式安	套	40			
22	030412001001	圆盘LED吸顶灯	1. 名称:圆盘LED吸顶灯 2. 型号、规格:半径400cm、48W 3. 安装形式:吸顶安装	套	107			
23	030412004004	轨道射灯	1. 名称:轨道射灯 2. 型号:15W 3. 安装形式:吸顶式	套	21			
24	030412001002	LED灯盘	1. 名称:LED灯盘 2. 型号、规格:30*30cm、36W 3. 安装形式:吸顶安装	套	30			
25	030412001006	紫外线杀菌灯	1. 名称:紫外线杀菌灯 2. 型号、规格:满足规范要求 3. 安装形式:吊装	套	69			
26	030412001003	LED灯盘	1. 名称:LED灯盘 2. 型号、规格:60*60cm、36W 3. 安装形式:吸顶安装	套	84			
27	030404033001	排风扇	1. 名称:排风扇 (300*300)	台	26			
28	030412001004	圆盘LED吸顶灯	1. 名称:圆盘LED吸顶灯 2. 型号、规格:直径400cm、48W 3. 安装形式:吸顶安装	套	28			
29	03041200100	成品吊灯	1. 成品吊灯 4500K	套	27			
30	030412004002	天棚LED成品灯带	1. 名称:天棚LED成品灯带 2. 型号、规格:20*15mm、10W	m	584.01			
31	030411006001	接线盒	1. 名称:塑料接线盒 2. 型号、规格:86HS50 3. 安装形式:暗装	个	233			
32	030404035001	五孔插座	1. 名称:五孔插座 2. 型号、规格:250V、16A	个	74			
33	030404035003	安全型二三极插座	1. 名称:安全型二三极插座 2. 型号、规格:250V、16A	个	27			
本页小计								

注：为计取规费等的使用，可在表中增设其中：“定额人工费”

分部分项工程和单价措施项目清单与计价表

工程名称：安装工程

标段：准格尔旗薛家湾第十五幼儿园
室内装修及室外附属工程项目

第 5 页 共 6 页

序号	项目编码	项目名称	项目特征描述	计量单位	工程量	金额（元）		
						综合单价	合价	其中
								暂估价
		弱电						
49	030502004001	电视、电话插座	1. 名称:电视插座（单口） 2. 安装方式:暗装	个	9			
50	030502012001	信息插座	1. 名称:信息插座（单口） 2. 安装方式:暗装	个	13			
51	030502012002	信息插座	1. 名称: 电脑插座（单口） 2. 安装方式:暗装	个	21			
52	030411006002	接线盒	1. 名称:塑料接线盒 2. 型号、规格:86HS50 3. 安装形式:暗装	个	43			
53	030413002004	轻质(加气)砌块墙开槽	1. 名称:轻质(加气)砌块墙开槽 2. 规格:管径≤20mm	m	43			
54	030502005001	双绞线缆UTP-6	1. 名称:UTP-6 2. 敷设方式:管内穿放、穿引线	m	961.64			
55	030502005002	双绞线缆UTP-6	1. 名称:UTP-6 2. 敷设方式:桥架内布	m	2513.01			
56	030408002002	配线RVSP-2*1.5	1. 名称:RVSP-2*1.5 2. 敷设方式:管内穿放、穿引线	m	246.01			
57	030408002004	配线RVV-2*1.0	1. 名称:RVV-2*1.0 2. 敷设方式:管内穿放、穿引线	m	59.69			
58	030408002005	配线RVV-3*2.5	1. 名称:RVV-3*2.5 2. 敷设方式:管内穿放、穿引线	m	59.69			
59	030411001008	配管SC25	1. 名称:SC25 2. 配置形式:砖、混凝土结构暗配、穿引线	m	961.64			
60	030411001009	配管SC20	1. 名称:SC20 2. 配置形式:砖、混凝土结构暗配、穿引线	m	60.65			
61	030411001010	配管SC15	1. 名称:SC15 2. 配置形式:砖、混凝土结构暗配、穿引线	m	181.27			
		分部小计						
		措施项目						
62	03130101700	脚手架搭拆		项	1			
本页小计								

注：为计取规费等的使用，可在表中增设其中：“定额人工费”

分部分项工程和单价措施项目清单与计价表

工程名称：安装工程

标段：准格尔旗薛家湾第十五幼儿园
室内装修及室外附属工程项目

第 6 页 共 6 页

[illegible]

注：为计取规费等的使用，可在表中增设其中：“定额人工费”

总价措施项目清单与计价表

工程名称：安装工程

标段：准格尔旗薛家湾第十五幼儿园室内装修及
室外附属工程项目

序号	项目编码	项目名称	计算基础	费率(%)	金额(元)	调整费率(%)	调整后金额(元)	备注
1	031302001	安全文明施工费						
1.1	031302001001	安全文明施工与环境保护费	分部分项人工费+技术措施项目人工费	2				
1.2	031302001002	临时设施费	分部分项人工费+技术措施项目人工费	1				
2	031302005001	雨季施工增加费	分部分项人工费+技术措施项目人工费	0.5				
3	031302006001	已完工程及设备保护费	分部分项人工费+技术措施项目人工费	0.8				
4	031302004001	二次搬运费	分部分项人工费+技术措施项目人工费	0.1				
合 计								

编制人（造价人员）：

复核人（造价工程师）：

注：1. “计算基础”中安全文明施工费可为“定额基价”、“定额人工费”或“定额人工费+定额机械费”，其他项目可为“定额人工费”或“定额人工费+定额机械费”。

2. 按施工方案计算的措施费, 若无“计算基础”和“费率”的数值, 也可只填“金额”数值, 但应在备注栏说明施工方案出处或计算方法。

其他项目清单与计价汇总表

工程名称：安装工程

标段：准格尔旗薛家湾第十五幼儿园室内装修及
室外附属工程项目

第 1 页 共 1 页

[illegible]

注：材料（工程设备）暂估单价进入清单项目综合单价，此处不汇总。

表-12

暂列金额明细表

工程名称：安装工程

标段：准格尔旗薛家湾第十五幼儿园室内装修及
室外附属工程项目

第 1 页 共 1 页

[illegible]

注：此表由招标人填写，如不能详列，也可只列暂列金额总额，投标人应将上述暂列金额计入投标总价中。

表—12—1

材料（工程设备）暂估单价及调整表

工程名称：安装工程

标段：准格尔旗薛家湾第十五幼儿园室内装修及
室外附属工程项目

第 1 页 共 1 页

[illegible]

注：此表由招标人填写“暂估单价”，并在备注栏说明暂估价的材料、工程设备拟用在哪些清单项目上，投标人应将上述材料、工程设备暂估单价计入工程量清单综合单价报价中。

专业工程暂估价及结算价表

工程名称：安装工程

标段：准格尔旗薛家湾第十五幼儿园室内装修及室外附属工程项目

第 1 页 共 1 页

[illegible]

注：此表“暂估金额”由招标人填写，投标人应将“暂估金额”计入投标总价中。结算时按合同约定结算金额填写。

计日工表

工程名称：安装工程

标段：准格尔旗薛家湾第十五幼儿园室内装修及室外附属工程项目

第 1 页 共 1 页

编号	项目名称	单位	暂定数量	实际数量	综合单价 (元)	合价(元)	
						暂定	实际
1	人工						
人工小计							
2	材料						
材料小计							
3	机械						
机械小计							
四、企业管理费和利润							
总 计							

注：此表项目名称、暂定数量由招标人填写，编制招标控制价时，单价由招标人按有关计价规定确定；投标时，单价由投标人自主报价，按暂定数量计算合价计入投标总价中。结算时，按发承包双方确认的实际数量计算合价。

表—12—4

规费、税金项目计价表

标段：准格尔旗薛家湾第十五幼儿园室内装修及
室外附属工程项目

第 1 页 共 1 页

[illegible]

复核人（造价工程师）：

拆除工程

工程

招标工程量清单

招 标 人：_____

(单位盖章)

造价咨询人：_____

(单位盖章)

年 月 日

拆除工程

工程

招标工程量清单

招 标 人：

(单位盖章)

造价咨询人：

(单位资质专用章)

法定代表人
或其授权人：

(签字或盖章)

法定代表人
或其授权人：

(签字或盖章)

编 制 人：

(造价人员签字盖专用章)

复 核 人：

(造价工程师签字盖专用章)

编 制 时 间：

年

月

日

复 核 时 间：

年

月

日

扉一1

总价措施项目清单与计价表

工程名称：拆除工程

标段：准格尔旗薛家湾第十五幼儿园室内装修及
室外附属工程项目

序号	项目编码	项目名称	计算基础	费率(%)	金额(元)	调整费率(%)	调整后金额(元)	备注
1	011707001	安全文明施工费						
1.1	011707001001	安全文明施工与环境保护费	分部分项人工费+技术措施项目人工费	2				
1.2	011707001002	临时设施费	分部分项人工费+技术措施项目人工费	1				
2	011707005001	雨季施工增加费	分部分项人工费+技术措施项目人工费	0.5				
3	011707004001	二次搬运费	分部分项人工费+技术措施项目人工费	1				
合 计								

编制人（造价人员）：

复核人（造价工程师）：

注：1. “计算基础”中安全文明施工费可为“定额基价”、“定额人工费”或“定额人工费+定额机械费”，其他项目可为“定额人工费”或“定额人工费+定额机械费”。

2. 按施工方案计算的措施费, 若无“计算基础”和“费率”的数值, 也可只填“金额”数值, 但应在备注栏说明施工方案出处或计算方法。

其他项目清单与计价汇总表

工程名称: 拆除工程

标段：准格尔旗薛家湾第十五幼儿园室内装修及
室外附属工程项目

第 1 页 共 1 页

[illegible]

注：材料（工程设备）暂估单价进入清单项目综合单价，此处不汇总。

表-12

暂列金额明细表

工程名称：拆除工程

标段：准格尔旗薛家湾第十五幼儿园室内装修及
室外附属工程项目

第 1 页 共 1 页

[illegible]

注：此表由招标人填写，如不能详列，也可只列暂列金额总额，投标人应将上述暂列金额计入投标总价中。

表—12—1

材料（工程设备）暂估单价及调整表

工程名称：拆除工程

标段：准格尔旗薛家湾第十五幼儿园室内装修及
室外附属工程项目

第 1 页 共 1 页

[illegible]

注：此表由招标人填写“暂估单价”，并在备注栏说明暂估价的材料、工程设备拟用在哪些清单项目上，投标人应将上述材料、工程设备暂估单价计入工程量清单综合单价报价中。

表—12—2

专业工程暂估价及结算价表

工程名称：拆除工程

标段：准格尔旗薛家湾第十五幼儿园室内装修及
室外附属工程项目

第 1 页 共 1 页

[illegible]

注：此表“暂估金额”由招标人填写，投标人应将“暂估金额”计入投标总价中。结算时按合同约定结算金额填写。

计日工表

工程名称: 拆除工程

标段：准格尔旗薛家湾第十五幼儿园室内装修及
室外附属工程项目

第 1 页 共 1 页

[illegible]

注：此表项目名称、暂定数量由招标人填写，编制招标控制价时，单价由招标人按有关计价规定确定；投标时，单价由投标人自主报价，按暂定数量计算合价计入投标总价中。结算时，按发承包双方确认的实际数量计算合价。

表—12—4

规费、税金项目计价表

工程名称: 拆除工程

标段：准格尔旗薛家湾第十五幼儿园室内装修及室外附属工程项目

第 1 页 共 1 页

[illegible]

编制人（造价人员）：

复核人（造价工程师）：

编制说明

一、工程概况

本项目为准格尔旗薛家湾第十五幼儿园室内装修及室外附属工程项目，位于鄂尔多斯市准格尔旗，建设内容包括幼儿园的室内装修、安装、室外工程。建设单位为准格尔旗财政局。

二、招标内容

准格尔旗薛家湾第十五幼儿园室内装修及室外附属工程项目（室内装修、安装、室外工程）施工图范围内的装饰装修工程、安装工程（给排水、电气），以及室外工程。

三、编制依据

1、清单执行《建设工程工程量清单计价规范(GB50500-2013)》及解释和勘误及现行相关政策性文件等。

2、规费执行《内蒙古自治区住房和城乡建设厅文件关于调整内蒙古自治区建设工程计价依据规费中养老保险费率的通知》内建标〔2019〕468号文件，规费费率为19%。

3、税金执行《关于调整内蒙古自治区建设工程计价依据增值税税率的通知》内建标[2019]113号文件，税率为9%。

四、编制说明

1、计日工详见计日工单位工程中的计日工表，技工、普工各按2工日计入。（技工：350元/工日，普工：250元/工日）为可竞争费用，但不得超过以上单价。

2、暂列金额20万元（不含税）详见其他项目清单与计价汇总表，招投标时不得作为竞争性费用，严格按清单计价规范计取9%税金后进行编制，若清单电子招标书中本项费用不显示金额，投标单位严格按照本说明执行。

3、建筑工人实名制费用详见其他项目清单与计价汇总表，建设期为一年，费用为 57900 元(不含税)，招投标时不得作为竞争性费用，严格按清单计价规范计取 9%税金后进行编制,若清单电子招标书中本项费用不显示金额，投标单位严格按照本说明执行。

4、冷热水龙头、水嘴、洗涤盆、小便器（儿童）、大便器（儿童）、小便器（成人）、大便器（成人）选用九牧 JOMOO、恒洁卫浴、箭牌卫浴 ARROW 或同等质量档次及以上产品。

5. 暂估价详见材料（工程设备）暂估单价及调整表

招标工程量清单

招 标 人： _____
(单位盖章)

造价咨询人： _____
(单位盖章)

年 月 日

建筑与装饰工程 工程
招标工程量清单

招 标 人： _____
(单位盖章)

造价咨询人： _____
(单位资质专用章)

法定代表人
或其授权人： _____
(签字或盖章)

法定代表人
或其授权人： _____
(签字或盖章)

编 制 人： _____
(造价人员签字盖专用章)

复 核 人： _____
(造价工程师签字盖专用章)

编 制 时 间： 年 月 日

复 核 时 间： 年 月 日

分部分项工程和单价措施项目清单与计价表

工程名称：建筑与装饰工程 标段：准格尔旗薛家湾第十五幼儿园 第 1 页 共 15 页
室内装修及室外附属工程项目

序号	项目编码	项目名称	项目特征描述	计量单位	工程量	金额（元）		
						综合单价	合价	其中
								暂估价
		门窗工程						
1	010802001001	防火钢化玻璃窗	1. 门框、扇材质:防火钢化玻璃窗 2. 玻璃品种、厚度:玻璃12mm厚	m2	43.11			
2	010801001002	木质门（带套）	1. 1000*2100成品木质门带门套（含门窗套线、五金全部工序）	樘	19			
3	010801001001	木质门（带套）	1. 1500*2100成品木质门带门套（含门窗套线、门头、五金全部工	樘	24			
		分部小计						
		9个教室装修						
		天棚						
4	011302001002	吊顶天棚	1. 吊顶形式、吊杆规格、高度:吊挂式 2. 龙骨材料种类、规格、中距:吊顶龙骨采用50系列装配式轻钢龙骨,主龙骨采用U型50*15*1.2轻钢龙骨,次龙骨采用C型50*15*0.6轻钢龙骨,配套吊件与卡件;主龙骨布置间距900-1200,次龙骨间距400,不宜大于600;主龙骨也可采用38型卡式轻钢龙骨 3. 基层材料种类、规格:9.5mm纸面石膏板基层 4. 面层材料品种、规格:9.5mm厚纸面石膏板面层	m2	441.54			
5	011302001011	吊顶天棚	1. 吊顶形式、吊杆规格、高度:吊挂式 2. 龙骨材料种类、规格、中距:c50轻钢龙骨 3. 基层材料种类、规格:9.5mm纸面石膏板基层 4. 面层材料品种、规格:9.5mm厚纸面石膏板面层 5. 嵌缝材料种类:板缝	m2	32.01			
本页小计								

注：为计取规费等的使用，可在表中增设其中：“定额人工费”

分部分项工程和单价措施项目清单与计价表

工程名称: 建筑与装饰工程

标段：准格尔旗薛家湾第十五幼儿园
室内装修及室外附属工程项目

第 2 页 共 15 页

序号	项目编码	项目名称	项目特征描述	计量单位	工程量	金额（元）		
						综合单价	合价	其中
								暂估价
			带					
6	010810002004	木窗帘盒	1. 窗帘盒材质、规格：顶面双层12mm厚阻燃板，侧面单层12mm厚阻燃板基层，面层石膏板（200*200mm）	m	167.41			
7	011407002007	天棚喷刷涂料	1. 基层类型：原结构顶 2. 刮腻子要求：已有腻子打磨一遍，重新补一遍 3. 涂料品种、喷刷遍数：咖色无机涂料（刷底漆一遍、面漆二遍）	m2	1001.8			
8	011407002016	天棚喷刷涂料	1. 基层类型：石膏板 2. 刮腻子要求：基层检查及清理→基层处理、石膏找补→披刮腻子三遍→找补 3. 涂料品种、喷刷遍数：无机涂料（刷底涂料一遍、涂料二遍）	m2	508.5			
		分部小计						
		墙柱面						
9	011504001001	饰面板暖气罩	1. 暖气罩材质：12厚阻燃板基层、面层9mm桦木饰面 2. 含木质饰面开散热口	m2	199.42			
10	011207001001	墙面装饰板	1. 基层材料种类、规格：12mm厚阻燃板 2. 面层材料品种、规格、颜色：9mm桦木饰面	m2	349.2			
11	011207001012	墙面装饰板	1. 龙骨材料种类、规格、中距：20*20mm木龙骨间距600mm内 2. 基层材料种类、规格：12mm厚阻燃板 3. 面层材料品种、规格、颜色：9.5mm厚纸面石膏板 4. 压条材料种类、规格：喷刷涂料 天棚、墙	m2	265.37			
12	011105005001	木质踢脚线	1. 踢脚线高度：60mm 2. 面层材料品种、规格、颜色：木质踢脚线	m2	50.4			
13	011406001001	抹灰面油漆	1. 刮腻子遍数：现场墙面	m2	88.2			
本页小计								

注：为计取规费等的使用，可在表中增设其中：“定额人工费”

分部分项工程和单价措施项目清单与计价表

工程名称：建筑与装饰工程 标段：准格尔旗薛家湾第十五幼儿园 第 3 页 共 15 页
室内装修及室外附属工程项目

序号	项目编码	项目名称	项目特征描述	计量单位	工程量	金额（元）		
						综合单价	合价	其中
								暂估价
			已有腻子打磨一遍，重新补一遍 2. 油漆品种、刷漆遍数：混油涂料					
14	011407001001	墙面喷刷涂料	1. 喷刷涂料部位：内墙面 2. 刮腻子要求：现场墙面已有腻子打磨一遍，重新补一遍 3. 涂料品种、喷刷遍数：无机涂料（刷底涂料一遍、涂料二遍）	m2	536.4			
15	011407001009	墙面喷刷涂料	1. 基层类型：石膏板 2. 刮腻子要求：基层检查及清理→基层处理、石膏找补→披刮腻子三遍→找补 3. 涂料品种、喷刷遍数：无机涂料（刷底涂料一遍、涂料二遍）	m2	216.77			
16	010808001001	哑口套线	1. 基层材料种类：15mm厚阻燃板 2. 面层材料品种、规格：面层9mm桦木饰面	m2	38.54			
17	011207001002	背景墙	1. 龙骨材料种类、规格、中距：20*20mm木龙骨间距600mm内 2. 基层材料种类、规格：12mm厚阻燃板 3. 面层材料品种、规格、颜色：9.5mm厚纸面石膏板 4. 压条材料种类、规格：喷刷涂料 天棚、墙	m2	8.7			
18	011208001001	艺术造型墙柱面装饰	1. 龙骨材料种类、规格、中距：20*20mm木龙骨间距600mm内 2. 基层材料种类、规格：12mm厚阻燃板 3. 面层材料品种、规格、颜色：9.5mm厚纸面石膏板 4. 压条材料种类、规格：喷刷涂料 天棚、墙	m2	7.2			
19	01150100800	木壁柜	1. 带门附墙矮柜	m2	33.3			
20	01150100800	木壁柜	1. 不带门附墙矮柜	m2	20.7			
		分部小计						
本页小计								

注：为计取规费等的使用，可在表中增设其中：“定额人工费”

分部分项工程和单价措施项目清单与计价表

工程名称：建筑与装饰工程 标段：准格尔旗薛家湾第十五幼儿园 第 4 页 共 15 页
室内装修及室外附属工程项目

序号	项目编码	项目名称	项目特征描述	计量单位	工程量	金额（元）		
						综合单价	合价	其中
								暂估价
		卫生间						
21	011302001001	吊顶天棚	1. 吊顶形式、吊杆规格、高度:不上人 2. 龙骨材料种类、规格、中距:U型轻钢龙骨 3. 面层材料品种、规格:300*300铝扣板面层	m2	175.05			
22	011502002001	木质装饰线	1. 30mm*40mm木质装饰线条（深绿色混油）	m	99.36			
23	011204003001	块料墙面	1. 墙体类型:砌块墙面 2. 安装方式:粘贴 3. 面层材料品种、规格、颜色:150*150绿色墙	m2	185.4			
24	011204003002	块料墙面	1. 墙体类型:砌块墙面 2. 安装方式:粘贴 3. 面层材料品种、规格、颜色:150*150白色墙	m2	84.24			
25	010401012001	零星砌砖	1. 零星砌砖名称、部位:砖砌蹲台	m3	1.2			
26	01B003	白色人造石洗手池	1. 成品定制石材台盆洗手池（含钢骨架）	m2	34.02			
27	01B005	白色人造石分餐台台面	1. 白色人造石分餐台台面（展开面积）	m2	13.5			
28	01B004	洗手池柜包边	1. 12厚阻燃板基层、面层9mm桦木饰面	m2	9.45			
29	011210005001	成品隔断	1. 卫生间成品隔断（含五金）	m2	84.6			
		分部小计						
		地面						
30	011103004001	塑料卷材楼地面	1. 面层材料品种、规格、颜色:塑胶地板（含自流平，面层2mm厚）	m2	1001.1			
31	011101003001	细石混凝土楼地面	1. 面层厚度、混凝土强度等级:C25商品细石混凝土（平均厚4cm）	m2	1001.1			
32	01110100100	水泥砂浆楼地	1. 2cm厚防水砂浆保护	m2	344.34			
33	011101006001	平面砂浆找平层	1. 找平层厚度、砂浆配合比:1cm厚水泥砂浆1:3(水泥42.5)	m2	344.34			
34	011102003001	卫生间块料楼地面	1. 结合层厚度、砂浆配合比:水泥砂浆结合层（综合考虑）	m2	341.01			
本页小计								

注：为计取规费等的使用，可在表中增设其中：“定额人工费”

分部分项工程和单价措施项目清单与计价表

工程名称：建筑与装饰工程 标段：准格尔旗薛家湾第十五幼儿园 第 5 页 共 15 页
室内装修及室外附属工程项目

序号	项目编码	项目名称	项目特征描述	计量单位	工程量	金额（元）		
						综合单价	合价	其中
								暂估价
			2. 面层材料品种、规格、颜色:600*600白色花砖面层					
35	011502001001	金属装饰线	1. 不锈钢装饰线 角线 宽度 ≤20mm	m	7.5			
36	011502001002	金属装饰线	1. 不锈钢装饰线 槽线 宽度 ≤20mm	m	24.3			
37	010904002001	楼（地）面涂膜防水	1. 防水膜品种:两道JS聚合物防水层	m2	344.34			
		分部小计						
		走廊						
38	011103004002	塑料卷材楼地面	1. 面层材料品种、规格、颜色:塑胶地板（含自流平，面层2mm厚）	m2	501.9			
39	011101003003	细石混凝土楼地面	1. 面层厚度、混凝土强度等级:C25商品细石混凝土（平均厚4cm）	m2	501.9			
40	01B006	白色地贴	1. 塑料地板上面白色地	m2	21.9			
41	011207001018	墙面装饰板	1. 基层材料种类、规格:12mm厚阻燃板 2. 面层材料品种、规格、颜色:冰火板饰面	m2	348.6			
42	011207001014	墙面装饰板	1. 面层材料品种、规格、颜色:面层绿色聚脂纤维板	m2	18			
43	011502002002	木质装饰线	1. 木装饰线 平面线(宽度) ≤50mm	m	316.91			
44	011105005002	木质踢脚线	1. 踢脚线高度:60mm 2. 面层材料品种、规格、颜色:木质踢脚线	m2	50.4			
45	011407001010	墙面喷刷涂料	1. 喷刷涂料部位:内墙面 2. 刮腻子要求:现场墙面已有腻子打磨一遍,重新补一遍 3. 涂料品种、喷刷遍	m2	570.44			
46	011302001004	吊顶天棚	1. 吊顶形式、吊杆规格、高度:吊挂式 2. 龙骨材料种类、规格、中距:c50轻钢龙骨 3. 基层材料种类、规格:9.5mm纸面石膏板基层	m2	501.9			
本页小计								

注：为计取规费等的使用，可在表中增设其中：“定额人工费”

分部分项工程和单价措施项目清单与计价表

工程名称：建筑与装饰工程
 标段：准格尔旗薛家湾第十五幼儿园
 室内装修及室外附属工程项目
 第 6 页 共 15 页

序号	项目编码	项目名称	项目特征描述	计量单位	工程量	金额（元）		
						综合单价	合价	其中
								暂估价
			4. 面层材料品种、规格:9.5mm厚纸面石膏板 5. 压条材料种类、规格:缝粘贴胶带					
47	011407002014	天棚喷刷涂料	1. 基层类型:石膏板 2. 刮腻子要求:基层检查及清理→基层处理、石膏找补→披刮腻子三遍→找补 3. 涂料品种、喷刷遍数:无机涂料（刷底涂料一遍、涂料二遍）	m2	501.9			
48	011208001002	艺术造型墙柱面装饰	1. 龙骨材料种类、规格、中距:20*20mm木龙骨间距600mm内 2. 基层材料种类、规格:12mm厚阻燃板 3. 面层材料品种、规格、颜色:9.5mm厚纸面石膏板 4. 压条材料种类、规格:喷刷涂料 天棚、墙	m2	49.44			
49	011505010002	镜面玻璃	1. ϕ 700mm凸透镜（含半圆装饰线条）	个	1			
50	011508005001	吸塑字	1. 绿色亚克力英文字（150*150mm）	个	10			
51	011508005002	吸塑字	1. 亚克力发光字（龙泽家园幼儿园，中文带拼音，总高220mm）	个	7			
52	01150100800	木壁柜	1. 带门附墙矮柜	m2	3.9			
		分部小计						
		走廊卫生间，洗衣间，消毒间，开水间装						
53	011102003002	块料楼地面（走廊卫生间，洗衣间，消毒间，开水间）	1. 结合层厚度、砂浆配合比:结合层综合考虑 2. 面层材料品种、规格、颜色:600*600白色花砖面层	m2	65.14			
54	010904002003	楼（地）面涂膜防水	1. 防水膜品种:两道JS聚合物防水层	m2	183.19			
55	01110100100	水泥砂浆楼地	1. 2cm厚防水砂浆保护	m2	344.34			
56	011101006002	平面砂浆找平层	1. 找平层厚度、砂浆配合	m2	65.14			
本页小计								

注：为计取规费等的使用，可在表中增设其中：“定额人工费”

分部分项工程和单价措施项目清单与计价表

工程名称：建筑与装饰工程 标段：准格尔旗薛家湾第十五幼儿园 第 7 页 共 15 页
室内装修及室外附属工程项目

序号	项目编码	项目名称	项目特征描述	计量单位	工程量	金额（元）		
						综合单价	合价	其中
								暂估价
			比:1cm厚水泥砂浆 1:3(水泥42.5)					
57	011302001008	吊顶天棚	1. 吊顶形式、吊杆规格、高度:不上人 2. 龙骨材料种类、规格、中距:U型轻钢龙骨 3. 面层材料品种、规格:300*300铝扣板面层	m2	53.75			
58	011204003003	块料墙面	1. 墙体类型:砌块墙面 2. 安装方式:粘贴 3. 面层材料品种、规格、颜色:瓷砖墙裙	m2	118.08			
59	011407001002	墙面喷刷涂料	1. 喷刷涂料部位:内墙面 2. 刮腻子要求:刮腻子两遍 3. 涂料品种、喷刷遍	m2	157.58			
60	011105005005	木质踢脚线	1. 踢脚线高度:60mm 2. 面层材料品种、规格、颜色:木质踢脚线	m2	9.86			
61	011210005002	成品隔断	1. 卫生间成品隔断（含五金）	m2	34.68			
		分部小计						
		楼梯装修						
62	011106001001	石材楼梯面层	1. 面层材料品种、规格、颜色:600*1200水磨石瓷砖面层（含磨边）	m2	116.29			
63	011207001019	墙面装饰板	1. 基层材料种类、规格:12mm厚阻燃板 2. 面层材料品种、规格、颜色:冰火板饰面	m2	68			
64	011503001001	金属扶手、栏杆、栏板	1. 成品白色金属栏杆扶手	m	114			
65	011407001015	墙面喷刷涂料	1. 喷刷涂料部位:内墙面 2. 刮腻子要求:现场墙面已有腻子打磨一遍,重新补一遍 3. 涂料品种、喷刷遍	m2	200.86			
66	011407002011	天棚喷刷涂料	1. 基层类型:原结构顶 2. 刮腻子要求:基层检查及清理→基层处理、石膏找补→披刮腻子三遍→找	m2	116.29			
本页小计								

注：为计取规费等的使用，可在表中增设其中：“定额人工费”

分部分项工程和单价措施项目清单与计价表

工程名称：建筑与装饰工程 标段：准格尔旗薛家湾第十五幼儿园 第 8 页 共 15 页
室内装修及室外附属工程项目

序号	项目编码	项目名称	项目特征描述	计量单位	工程量	金额（元）		
						综合单价	合价	其中
								暂估价
			补 3. 涂料品种、喷刷遍数：咖色无机涂料（刷底涂料一遍、涂料二遍）					
		分部小计						
		厨房工程						
67	011102003003	块料楼地面（厨房地面）	1. 结合层厚度、砂浆配合比：水泥砂浆结合层（综合考虑） 2. 面层材料品种、规格、颜色：600*600白色花砖面层	m2	91.91			
68	010904002002	楼（地）面涂膜防水	1. 防水膜品种：两道JS聚合物防水层	m2	105.09			
69	011101001001	水泥砂浆楼地	1. 2cm厚防水砂浆保护	m2	91.91			
70	011101006002	平面砂浆找平层	1. 找平层厚度、砂浆配合比：1cm厚水泥砂浆1:3(水泥42.5)	m2	91.91			
71	011102003004	块料楼地面	1. 结合层厚度、砂浆配合比：水泥砂浆结合层（综合考虑） 2. 面层材料品种、规格、颜色：300*300灰色地砖面层	m2	3.18			
72	011204003005	块料墙面	1. 墙体类型：砌块墙面 2. 安装方式：粘贴 3. 面层材料品种、规格、颜色：白色墙砖	m2	361.6			
73	011302001003	吊顶天棚	1. 吊顶形式、吊杆规格、高度：不上人 2. 龙骨材料种类、规格、中距：U型轻钢龙骨 3. 面层材料品种、规格：600*600铝扣板面层	m2	85.47			
74	011302001013	吊顶天棚	1. 吊顶形式、吊杆规格、高度：不上人 2. 龙骨材料种类、规格、中距：U型轻钢龙骨 3. 面层材料品种、规格：300*300铝扣板面层	m2	8.2			
		分部小计						
		音体活动室						
75	011103004001	塑料卷材楼地	1. 面层材料品种、规格	m2	62.7			
本页小计								

注：为计取规费等的使用，可在表中增设其中：“定额人工费”

分部分项工程和单价措施项目清单与计价表

工程名称：建筑与装饰工程 标段：准格尔旗薛家湾第十五幼儿园 第 9 页 共 15 页
室内装修及室外附属工程项目

序号	项目编码	项目名称	项目特征描述	计量单位	工程量	金额（元）		
						综合单价	合价	其中
								暂估价
	3	面	颜色:塑胶地板（含自流平，面层2mm厚）					
76	011101003004	细石混凝土楼面	1. 面层厚度、混凝土强度等级:C25商品细石混凝土（平均厚4cm）	m2	62.7			
77	011104002002	竹、木（复合）地板钢架制作安装	1. 40*40*4mm角钢架	t	1			
78	011104002001	竹、木（复合）地板（舞台地板）	1. 基层材料种类、规格:12mm厚阻燃板 2. 面层材料品种、规格、颜色:木地板面层	m2	25			
79	011504001002	饰面板暖气罩	1. 暖气罩材质:12厚阻燃板基层、面层9mm桦木饰面 2. 含木质饰面开散热口	m2	2.53			
80	011207001020	墙面装饰板	1. 基层材料种类、规格:12mm厚阻燃板 2. 面层材料品种、规格、颜色:9mm桦木饰面	m2	24.2			
81	011207001015	墙面装饰板	1. 基层材料种类、规格:12mm厚阻燃板 2. 面层材料品种、规格、颜色:槽木吸音板	m2	7.01			
82	011302001006	吊顶天棚	1. 吊顶形式、吊杆规格、高度:吊挂式 2. 龙骨材料种类、规格、中距:50系覆面龙骨 3. 基层材料种类、规格:12mm厚阻燃板 4. 面层材料品种、规格:9.5mm厚纸面石膏板面层	m2	112.42			
83	011407002002	天棚喷刷涂料	1. 基层类型:石膏板 2. 刮腻子要求:基层检查及清理→基层处理、石膏找补→披刮腻子三遍→找补 3. 涂料品种、喷刷遍数:无机涂料（刷底涂料一遍、涂料二遍）	m2	112.42			
84	011207001006	背景墙（舞台背景墙）	1. 龙骨材料种类、规格、中距:50*50*5镀锌方管龙骨 2. 隔离层材料种类、规	m2	26.6			
本页小计								

注：为计取规费等的使用，可在表中增设其中：“定额人工费”

分部分项工程和单价措施项目清单与计价表

工程名称：建筑与装饰工程 标段：准格尔旗薛家湾第十五幼儿园 第 10 页 共 15 页
室内装修及室外附属工程项目

序号	项目编码	项目名称	项目特征描述	计量单位	工程量	金额（元）		
						综合单价	合价	其中
								暂估价
			格:12MM后阻燃板 3. 面层材料品种、规格、颜色:9.5mm厚纸面石膏板					
85	011208001003	艺术造型墙柱面装饰	1. 龙骨材料种类、规格、中距:20*20mm木龙骨间距600mm内 2. 基层材料种类、规格:12mm厚阻燃板 3. 面层材料品种、规格、颜色:9.5mm厚纸面石膏板 4. 压条材料种类、规格:喷刷涂料 天棚、墙	m2	9.2			
86	011406001002	抹灰面油漆	1. 刮腻子遍数:现场墙面已有腻子打磨一遍,重新补一遍 2. 油漆品种、刷漆遍数:混油涂料 (颜色详见图纸)	m2	46.6			
87	011304001008	灯带 (槽)	1. 基层材料种类、规格:12mm厚阻燃板 2. 面层材料品种、规格、颜色:9.5mm厚纸面石	m2	21.95			
88	010810002005	木窗帘盒	1. 窗帘盒材质、规格:顶面双层12mm厚阻燃板,侧面单层12mm厚阻燃板基层,面层石膏板	m	8.06			
89	01150501000	镜面玻璃	1. 舞蹈镜 不带框	m2	8.5			
90	011503001002	金属扶手、栏杆、栏板	1. 不锈钢舞蹈杆	m	3.92			
		分部小计						
		会议室						
91	011504001003	饰面板暖气罩	1. 暖气罩材质:12厚阻燃板基层、面层9mm桦木饰面 2. 含木质饰面开散热口	m2	5.88			
92	011207001021	墙面装饰板	1. 基层材料种类、规格:12mm厚阻燃板 2. 面层材料品种、规格、颜色:9mm桦木饰面	m2	23			
93	011207001008	背景墙	1. 基层材料种类、规格:φ1000mm亚克力造	个	1			
94	011105005003	木质踢脚线	1. 踢脚线高度:60mm	m2	0.62			
本页小计								

注：为计取规费等的使用，可在表中增设其中：“定额人工费”

分部分项工程和单价措施项目清单与计价表

工程名称：建筑与装饰工程 标段：准格尔旗薛家湾第十五幼儿园 第 11 页 共 15 页
室内装修及室外附属工程项目

序号	项目编码	项目名称	项目特征描述	计量单位	工程量	金额（元）		
						综合单价	合价	其中
								暂估价
			2. 面层材料品种、规格、颜色:木质踢脚线					
95	011505010001	镜面玻璃	1. 镜面玻璃品种、规格:白板玻璃	m2	3.5			
96	011103004005	塑料卷材楼地面	1. 面层材料品种、规格、颜色:塑胶地板（含自流平，面层3mm厚进口环保）	m2	30.46			
97	011101003005	细石混凝土楼地面	1. 面层厚度、混凝土强度等级:C25商品细石混凝土（平均厚4cm）	m2	30.46			
98	011302001007	吊顶天棚	1. 吊顶形式、吊杆规格、高度:吊挂式 2. 龙骨材料种类、规格、中距:c50轻钢龙骨 3. 基层材料种类、规格:12mm厚阻燃板 4. 面层材料品种、规格:9.5mm厚纸面石膏板面层 5. 嵌缝材料种类:板缝粘贴胶带	m2	26.13			
99	011302001010	吊顶天棚（艺术吊顶）	1. 吊顶形式、吊杆规格、高度:吊挂式 2. 龙骨材料种类、规格、中距:50系覆面龙骨 3. 基层材料种类、规格:12mm厚阻燃板 4. 面层材料品种、规格:9.5mm厚纸面石膏板面层	m2	2.82			
100	010810002006	木窗帘盒	1. 窗帘盒材质、规格:顶面双层12mm厚阻燃板，侧面单层12mm厚阻燃板基层，面层石膏板	m	5.07			
101	011407002008	天棚喷刷涂料	1. 基层类型:石膏板 2. 刮腻子要求:基层检查及清理→基层处理、石膏找补→披刮腻子三遍→找补 3. 涂料品种、喷刷遍数:无机涂料（刷底涂料一遍、涂料二遍）	m2	30.46			
102	01150100800	木壁柜	1. 带门附墙矮柜	m2	9.54			
		分部小计						
本页小计								

注：为计取规费等的使用，可在表中增设其中：“定额人工费”

分部分项工程和单价措施项目清单与计价表

工程名称: 建筑与装饰工程

标段：准格尔旗薛家湾第十五幼儿园
室内装修及室外附属工程项目

第 12 页 共 15 页

[illegible]

注：为计取规费等的使用，可在表中增设其中：“定额人工费”

分部分项工程和单价措施项目清单与计价表

工程名称：建筑与装饰工程 标段：准格尔旗薛家湾第十五幼儿园 第 13 页 共 15 页
室内装修及室外附属工程项目

序号	项目编码	项目名称	项目特征描述	计量单位	工程量	金额（元）		
						综合单价	合价	其中
								暂估价
			3. 涂料品种、喷刷遍数:无机涂料					
		分部小计						
		园长室						
115	011207001017	墙面装饰板	1. 龙骨材料种类、规格、中距:20*20mm木龙骨间距600mm内 2. 基层材料种类、规格:12mm厚阻燃板 3. 面层材料品种、规格、颜色:9.5mm厚纸面石膏板 4. 压条材料种类、规格:喷刷涂料 天棚、墙	m2	19.85			
116	011504001005	饰面板暖气罩	1. 暖气罩材质:12厚阻燃板基层、面层9mm桦木饰面 2. 含木质饰面开散热口	m2	3.62			
117	011501007002	附墙吊柜	1. 材料种类、规格:木质饰面板吊柜	m2	2.2			
118	011407001012	墙面喷刷涂料	1. 喷刷涂料部位:内墙面 2. 刮腻子要求:现场墙面已有腻子打磨一遍,重新补一遍 3. 涂料品种、喷刷遍	m2	12.6			
119	011407001013	墙面喷刷涂料	1. 基层类型:石膏板 2. 刮腻子要求:基层检查及清理→基层处理、石膏找补→披刮腻子三遍→找补 3. 涂料品种、喷刷遍数:无机涂料(刷底涂料一遍、涂料二遍)	m2	19.85			
120	011103004007	塑料卷材楼地面	1. 面层材料品种、规格、颜色:塑胶地板(含自流平,面层2mm厚)	m2	19.18			
121	011101003007	细石混凝土楼地面	1. 面层厚度、混凝土强度等级:C25商品细石混凝土(平均厚4cm)	m2	19.18			
122	011302001009	吊顶天棚	1. 吊顶形式、吊杆规格、高度:吊挂式 2. 龙骨材料种类、规格、中距:c50轻钢龙骨	m2	19.18			
本页小计								

注：为计取规费等的使用，可在表中增设其中：“定额人工费”

分部分项工程和单价措施项目清单与计价表

工程名称：建筑与装饰工程 标段：准格尔旗薛家湾第十五幼儿园 第 14 页 共 15 页
室内装修及室外附属工程项目

序号	项目编码	项目名称	项目特征描述	计量单位	工程量	金额（元）		
						综合单价	合价	其中
								暂估价
			3. 基层材料种类、规格:9.5mm纸面石膏板基层 4. 面层材料品种、规格:9.5mm厚纸面石膏板面层					
123	010810002008	木窗帘盒	1. 窗帘盒材质、规格:顶面双层12mm厚阻燃板, 侧面单层12mm厚阻燃板基层, 面层石膏板	m	3.55			
124	011407002010	天棚喷刷涂料	1. 基层类型:石膏板 2. 刮腻子要求:基层检查及清理→基层处理、石膏找补→披刮腻子三遍→找补 3. 涂料品种、喷刷遍数:无机涂料(刷底涂料一遍、涂料二遍)	m2	19.18			
125	011304001009	灯带(槽)	1. 基层材料种类、规格:12mm厚阻燃板 2. 面层材料品种、规格、颜色:9.5mm厚纸面石	m2	7.2			
		分部小计						
		其他房间						
126	011407001014	墙面喷刷涂料	1. 喷刷涂料部位:内墙面 2. 刮腻子要求:现场墙面已有腻子打磨一遍, 重新补一遍 3. 涂料品种、喷刷遍	m2	498.24			
127	011103004008	塑料卷材楼地面	1. 面层材料品种、规格、颜色:芸豆黄塑胶地板(含自流平, 面层3mm厚进口环保性)	m2	98.33			
128	011101003006	细石混凝土楼地面	1. 面层厚度、混凝土强度等级:C25商品细石混凝土(平均厚4cm)	m2	98.33			
129	011101003002	细石混凝土楼地面	1. C25商品细石混凝土(平均厚4cm)水泥压	m2	16.37			
130	011105005006	木质踢脚线	1. 踢脚线高度:60mm 2. 面层材料品种、规格、颜色:木质踢脚线	m2	9.96			
131	011504001006	饰面板暖气罩	1. 暖气罩材质:12厚阻燃板基层、面层9mm桦木饰面	m2	45.79			
本页小计								

注：为计取规费等的使用，可在表中增设其中：“定额人工费”

分部分项工程和单价措施项目清单与计价表

工程名称：建筑与装饰工程 标段：准格尔旗薛家湾第十五幼儿园 第 15 页 共 15 页
室内装修及室外附属工程项目

序号	项目编码	项目名称	项目特征描述	计量单位	工程量	金额（元）		
						综合单价	合价	其中
								暂估价
			2. 含木质饰面开散热口					
132	011302001012	吊顶天棚	1. 吊顶形式、吊杆规格、高度:吊挂式 2. 龙骨材料种类、规格、中距:c50轻钢龙骨 3. 基层材料种类、规格:9.5mm纸面石膏板基层 4. 面层材料品种、规格:9.5mm厚纸面石膏板面层 5. 嵌缝材料种类:板缝	m2	98.33			
133	011407002012	天棚喷刷涂料	1. 基层类型:原结构顶 2. 刮腻子要求:基层检查及清理→基层处理、石膏找补→披刮腻子三遍→找补 3. 涂料品种、喷刷遍数:无机涂料（刷底涂料一遍、涂料二遍）	m2	16.37			
134	011407002013	天棚喷刷涂料	1. 基层类型:石膏板 2. 刮腻子要求:基层检查及清理→基层处理、石膏找补→披刮腻子三遍→找补 3. 涂料品种、喷刷遍数:无机涂料（刷底涂料一遍、涂料二遍）	m2	98.33			
135	080807014001	开孔	1. 天棚开孔 灯光孔、风口 每个面积在0.02m2以内 开孔	个	151			
136	011207001013	包管	1. 龙骨材料种类、规格、中距:30*30角钢架 2. 隔离层材料种类、规格:12MM后阻燃板 3. 面层材料品种、规格、颜色:9.5mm厚纸面石	m2	16.3			
		分部小计						
		措施项目						
137	01170300100	垂直运输		m2	2792.92			
		分部小计						
本页小计								
合 计								

注：为计取规费等的使用，可在表中增设其中：“定额人工费”

总价措施项目清单与计价表

工程名称: 建筑与装饰工程

标段：准格尔旗薛家湾第十五幼儿园室内装修及
室外附属工程项目

序号	项目编码	项目名称	计算基础	费率(%)	金额(元)	调整费率(%)	调整后金额(元)	备注
1	011707001	安全文明施工费						
1.1	011707001001	安全文明施工与环境保护费	分部分项人工费+技术措施项目人工费	5.5				
1.2	011707001002	临时设施费	分部分项人工费+技术措施项目人工费	2				
2	011707005001	雨季施工增加费	分部分项人工费+技术措施项目人工费	0.5				
3	011707007001	已完工程及设备保护费	分部分项人工费+技术措施项目人工费	0.8				
4	011707004001	二次搬运费	分部分项人工费+技术措施项目人工费	0.1				
合 计								

编制人（造价人员）：

复核人（造价工程师）：

注：1. “计算基础”中安全文明施工费可为“定额基价”、“定额人工费”或“定额人工费+定额机械费”，其他项目可为“定额人工费”或“定额人工费+定额机械费”。

2. 按施工方案计算的措施费, 若无“计算基础”和“费率”的数值, 也可只填“金额”数值, 但应在备注栏说明施工方案出处或计算方法。

其他项目清单与计价汇总表

工程名称：建筑与装饰工程

标段：准格尔旗薛家湾第十五幼儿园室内装修及室外附属工程项目

第 1 页 共 1 页

[illegible]

注：材料（工程设备）暂估单价进入清单项目综合单价，此处不汇总。

表-12

暂列金额明细表

工程名称: 建筑与装饰工程

标段：准格尔旗薛家湾第十五幼儿园室内装修及
室外附属工程项目

第 1 页 共 1 页

[illegible]

注：此表由招标人填写，如不能详列，也可只列暂列金额总额，投标人应将上述暂列金额计入投标总价中。

表—12—1

材料（工程设备）暂估单价及调整表

工程名称: 建筑与装饰工程

标段：准格尔旗薛家湾第十五幼儿园室内装修及
室外附属工程项目

第 1 页 共 1 页

[illegible]

注：此表由招标人填写“暂估单价”，并在备注栏说明暂估价的材料、工程设备拟用在哪些清单项目上，投标人应将上述材料、工程设备暂估单价计入工程量清单综合单价报价中。

表—12—2

专业工程暂估价及结算价表

工程名称: 建筑与装饰工程

标段：准格尔旗薛家湾第十五幼儿园室内装修及
室外附属工程项目

第 1 页 共 1 页

[illegible]

注：此表“暂估金额”由招标人填写，投标人应将“暂估金额”计入投标总价中。结算时按合同约定结算金额填写。

计日工表

工程名称: 建筑与装饰工程

标段：准格尔旗薛家湾第十五幼儿园室内装修及
室外附属工程项目

第 1 页 共 1 页

[illegible]

注：此表项目名称、暂定数量由招标人填写，编制招标控制价时，单价由招标人按有关计价规定确定；投标时，单价由投标人自主报价，按暂定数量计算合价计入投标总价中。结算时，按发承包双方确认的实际数量计算合价。

表—12—4

规费、税金项目计价表

标段：准格尔旗薛家湾第十五幼儿园室内装修及
室外附属工程项目

第 1 页 共 1 页

[illegible]

复核人（造价工程师）：

人工实名制费

工程

招标工程量清单

招 标 人：_____

(单位盖章)

造价咨询人：_____

(单位盖章)

年 月 日

人工实名制费 工程

招标工程量清单

招 标 人： _____
(单位盖章)

造价咨询人： _____
(单位资质专用章)

法定代表人
或其授权人： _____
(签字或盖章)

法定代表人
或其授权人： _____
(签字或盖章)

编 制 人： _____
(造价人员签字盖专用章)

复 核 人： _____
(造价工程师签字盖专用章)

编 制 时 间： 年 月 日

复 核 时 间： 年 月 日

总价措施项目清单与计价表

工程名称: 人工实名制费

标段：准格尔旗薛家湾第十五幼儿园室内装修及
室外附属工程项目

序号	项目编码	项目名称	计算基础	费率(%)	金额(元)	调整费率(%)	调整后金额(元)	备注
1	011707001	安全文明施工费						
1.1	011707001001	安全文明施工与环境保护费	分部分项人工费+技术措施项目人工费	5.5				
1.2	011707001002	临时设施费	分部分项人工费+技术措施项目人工费	2				
2	011707005001	雨季施工增加费	分部分项人工费+技术措施项目人工费	0.5				
3	011707007001	已完工程及设备保护费	分部分项人工费+技术措施项目人工费	0.8				
4	01B001	工程定位复测费	分部分项人工费+技术措施项目人工费	0.3				
5	011707004001	二次搬运费	分部分项人工费+技术措施项目人工费	0.1				
6	01B002	特殊地区施工增加费	分部分项人工费+技术措施项目人工费	1.5				
7	011707002001	夜间施工增加费						
8	011707002002	白天在地下室施工增加费						
9	011707005002	冬季施工增加费						
合 计								

编制人（造价人员）：

复核人（造价工程师）：

注：1. “计算基础”中安全文明施工费可为“定额基价”、“定额人工费”或“定额人工费+定额机械费”，其他项目可为“定额人工费”或“定额人工费+定额机械费”。

2.按施工方案计算的措施费,若无“计算基础”和“费率”的数值,也可只填“金额”数值,但应在备注栏说明施工方案出处或计算方法。

其他项目清单与计价汇总表

工程名称：人工实名制费

标段：准格尔旗薛家湾第十五幼儿园室内装修及
室外附属工程项目

第 1 页 共 1 页

序号	项目名称	金额(元)	结算金额(元)	备注
1	暂列金额			明细详见表-12-1
2	暂估价			
2.1	专业工程暂估价			明细详见表-12-3
2.2	材料暂估价	—		明细详见表-12-2
3	计日工			明细详见表-12-4
4	总承包服务费			明细详见表-12-5
5	材料检验试验费			
6	建筑工程能效测评费			
7	工程变更及现场签证			
8	提前竣工（赶工补偿）			
9	无负荷联合试运转费			
10	停窝工损失费			
11	施工期间未完工程保护费			
12	企业自有工人培训管理费			
13	建筑工人实名制费	57900		
合计		57900		—

注：材料（工程设备）暂估单价进入清单项目综合单价，此处不汇总。

表-12

材料（工程设备）暂估单价及调整表

工程名称：人工实名制费

标段：准格尔旗薛家湾第十五幼儿园室内装修及
室外附属工程项目

第 1 页 共 1 页

[illegible]

注：此表由招标人填写“暂估单价”，并在备注栏说明暂估价的材料、工程设备拟用在哪些清单项目上，投标人应将上述材料、工程设备暂估单价计入工程量清单综合单价报价中。

表—12—2

专业工程暂估价及结算价表

工程名称：人工实名制费

标段：准格尔旗薛家湾第十五幼儿园室内装修及
室外附属工程项目

第 1 页 共 1 页

[illegible]

注：此表“暂估金额”由招标人填写，投标人应将“暂估金额”计入投标总价中。结算时按合同约定结算金额填写。

计日工表

工程名称：人工实名制费

标段：准格尔旗薛家湾第十五幼儿园室内装修及
室外附属工程项目

第 1 页 共 1 页

编号	项目名称	单位	暂定数量	实际数量	综合单价 (元)	合价(元)	
						暂定	实际
1	人工						
人工小计							
2	材料						
材料小计							
3	机械						
机械小计							
四、企业管理费和利润							
总 计							

注：此表项目名称、暂定数量由招标人填写，编制招标控制价时，单价由招标人按有关计价规定确定；投标时，单价由投标人自主报价，按暂定数量计算合价计入投标总价中。结算时，按发承包双方确认的实际数量计算合价。

表—12—4

规费、税金项目计价表

标段：准格尔旗薛家湾第十五幼儿园室内装修及
室外附属工程项目

第 1 页 共 1 页

序号	项目名称	计算基础	计算基数	计算费率 (%)	金额（元）
1	规费	社会保险费+住房公积金+水利建设基金+环境保护税			
1.1	社会保险费	养老失业保险+基本医疗保险+工伤保险+生育保险			
(1)	养老失业保险	分部分项人工费+组织措施项目人工费+技术措施项目人工费+分部分项人工费调整+技术措施项目人工费调整		10.5	
(2)	基本医疗保险	分部分项人工费+组织措施项目人工费+技术措施项目人工费+分部分项人工费调整+技术措施项目人工费调整		3.7	
(3)	工伤保险	分部分项人工费+组织措施项目人工费+技术措施项目人工费+分部分项人工费调整+技术措施项目人工费调整		0.4	
(4)	生育保险	分部分项人工费+组织措施项目人工费+技术措施项目人工费+分部分项人工费调整+技术措施项目人工费调整		0.3	
1.2	住房公积金	分部分项人工费+组织措施项目人工费+技术措施项目人工费+分部分项人工费调整+技术措施项目人工费调整		3.7	
1.3	水利建设基金	分部分项人工费+组织措施项目人工费+技术措施项目人工费+分部分项人工费调整+技术措施项目人工费调整		0.4	
1.4	环境保护税				
2	税金	税前工程造价		9	
合 计					

复核人（造价工程师）：

室外工程

工程

招标工程量清单

招 标 人：_____

(单位盖章)

造价咨询人：_____

(单位盖章)

年 月 日

室外工程

工程

招标工程量清单

招 标 人：

(单位盖章)

造价咨询人：

(单位资质专用章)

法定代表人
或其授权人：

(签字或盖章)

法定代表人
或其授权人：

(签字或盖章)

编 制 人：

(造价人员签字盖专用章)

复 核 人：

(造价工程师签字盖专用章)

编 制 时 间：

年

月

日

复 核 时 间：

年

月

日

扉一1

分部分项工程和单价措施项目清单与计价表

工程名称: 室外工程

标段：准格尔旗薛家湾第十五幼儿园
室内装修及室外附属工程项目

第 1 页 共 5 页

序号	项目编码	项目名称	项目特征描述	计量单位	工程量	金额（元）		
						综合单价	合价	其中
								暂估价
		室外						
1	04B001	人造草坪	1. 幼儿园人造草坪 2. 密度:21000针/平方米 3. 厚度3cm, 在素土夯实的基础上采用专用粘结剂	m²	1310.05			
		分部小计						
		砂池						
2	041001002002	拆除人行道	1. 拆除人行道 拆除花岗岩	m2	55			
3	04100100300	拆除基层	1. 拆除混凝土垫层	m3	5.5			
4	010103002002	余方弃置	1. 运距:人工装汽车运废料, 投标单位自行考虑自卸汽车运工程废料	m3	13.75			
5	010101003005	挖沟槽土方	1. 人工挖基坑土方(坑深) 一、二类土 ≤2m	m3	30.25			
6	01050100100	垫层	1. 150厚碎石垫层	m3	8.25			
7	01050100101	垫层	1. 100厚C15商砼垫层	m3	5.5			
8	010103001009	回填方	1. 密实度要求:满足设计和规范要求 2. 填方材料品种:天然海砂(细)	m3	12			
9	010103001010	回填方	1. 密实度要求:满足设计和规范要求 2. 填方材料品种:湿砂	m3	18			
10	010103001011	回填方	1. 密实度要求:满足设计和规范要求 2. 填方材料品种:天然海砂(粗)	m3	12			
11	01110100100	水泥砂浆楼地	1. 30厚1:3水泥砂浆找	m2	55			
12	050303009001	木(防腐木)面层	1. 木(防腐木)种类:防腐木面层	m2	14.13			
13	04020300700	鹅卵石路面	1. 掺和料:鹅卵石路面	m2	9.42			
		分部小计						
		水池						
14	041001002001	拆除人行道	1. 拆除人行道 拆除花岗岩	m2	50			
15	04100100300	拆除基层	1. 拆除混凝土垫层	m3	5			
16	010103002001	余方弃置	1. 运距:人工装汽车运废料, 投标单位自行考虑自	m3	12.5			
本页小计								

注：为计取规费等的使用，可在表中增设其中：“定额人工费”

分部分项工程和单价措施项目清单与计价表

工程名称: 室外工程

标段：准格尔旗薛家湾第十五幼儿园
室内装修及室外附属工程项目

第 2 页 共 5 页

序号	项目编码	项目名称	项目特征描述	计量单位	工程量	金额（元）		
						综合单价	合价	其中
								暂估价
			卸汽车运工程废料					
17	010101003004	挖沟槽土方	1. 人工挖基坑土方(坑深) 一、二类土 ≤2m	m3	3.55			
18	01050100100	垫层	1. 150厚碎石垫层	m3	6.75			
19	01050100100	垫层	1. 100厚C15商砼垫层	m3	4.5			
20	010401001004	砖基础	1. 砖品种、规格、强度等级:120*60*240水泥砖基础 2. 基础类型:条形 3. 砂浆强度等级:MU7.5 砖1:3水泥砂浆砌筑	m3	3.31			
21	050201001003	墙面	1. 30厚1:2水泥砂浆粘结层 2. 水洗石铺装	m2	17.26			
22	01120100100	墙面一般抹灰	1. 一般抹灰 外墙	m2	17.26			
23	010904002001	楼（地）面涂膜防水	1. 防水膜品种:两道JS聚合物防水层	m2	61.82			
24	011102003001	块料楼地面	1. 彩色马赛克鹅卵石 30厚1:2水泥砂浆粘结	m2	44.58			
		分部小计						
		升旗台						
25	010101003003	挖沟槽土方	1. 人工挖沟槽土方(槽深) 一、二类土 ≤2m	m3	3.55			
26	010103001007	回填方	1. 密实度要求:夯填 2. 填方材料品种:素土	m3	2.27			
27	01050100100	垫层	1. 150厚碎石垫层	m3	0.85			
28	01050100100	垫层	1. 100厚C15商砼垫层	m3	0.43			
29	010401001003	砖基础	1. 砖品种、规格、强度等级:120*60*240水泥砖基础 2. 基础类型:条形 3. 砂浆强度等级:水泥砂浆M7.5	m3	0.84			
30	010401003003	实心砖墙	1. 砖品种、规格、强度等级:120*60*240水泥砖 2. 墙体类型:240mm 3. 砂浆强度等级、配合比	m3	1.28			
31	011201001002	墙面一般抹灰	1. 一般抹灰 外墙 (14+6mm)	m2	18			
32	011407001001	墙面喷刷涂料	1. 喷刷涂料部位:外墙	m2	18			
本页小计								

注：为计取规费等的使用，可在表中增设其中：“定额人工费”

分部分项工程和单价措施项目清单与计价表

工程名称: 室外工程

标段：准格尔旗薛家湾第十五幼儿园
室内装修及室外附属工程项目

第 4 页 共 5 页

序号	项目编码	项目名称	项目特征描述	计量单位	工程量	金额（元）		
						综合单价	合价	其中
								暂估价
47	011207001005	墙面装饰板	1. 龙骨材料种类、规格、中距:20*40*3镀锌矩钢 2. 基层材料种类、规格:10mm厚水泥板 3. 面层材料品种、规格:墙面装饰板	m2	13.44			
48	050201001002	园路	1. 1:2水泥砂浆结合层 2. 水洗石铺装	m2	3.97			
		分部小计						
		涂鸦区						
49	010101003001	挖沟槽土方	1. 人工挖沟槽土方(槽深) 一、二类土 ≤2m	m3	3.55			
50	010103001005	回填方	1. 密实度要求:夯填 2. 填方材料品种:素土	m3	2.27			
51	01050100100	垫层	1. 150厚碎石垫层	m3	0.85			
52	01050100100	垫层	1. 100厚C15商砼垫层	m3	0.43			
53	010401001001	砖基础	1. 砖品种、规格、强度等级:120*60*240水泥砖基础 2. 基础类型:条形 3. 砂浆强度等级:水泥砂浆M7.5	m3	0.1			
54	010401003001	实心砖墙	1. 砖品种、规格、强度等级:120*60*240水泥砖 2. 墙体类型:120mm 3. 砂浆强度等级、配合	m3	1.28			
55	050201001001	园路	1. 1:2水泥砂浆结合层 2. 水洗石铺装	m2	3.14			
56	01120700100	墙面装饰板	1. 墙面20厚防腐木墙面	m2	8.89			
57	011207001002	墙面装饰板	1. 墙面可擦洗白板 0.6mm厚	m2	7.01			
58	01120700100	墙面装饰板	1. 墙面洞洞板20mm厚	m2	7.01			
59	011207001004	定制水池	1. 定制水池 400深（暂定综合单位3000元/套）	套	1			
60	031001006001	塑料管	1. ϕ 30pvc管内测均匀开洞	m	5.23			
61	011501008001	木壁柜	1. 不带门防腐木收纳柜 300深	m2	0.4			
		分部小计						
本页小计								

注：为计取规费等的使用，可在表中增设其中：“定额人工费”

总价措施项目清单与计价表

工程名称: 室外工程

标段：准格尔旗薛家湾第十五幼儿园室内装修及
室外附属工程项目

第 1 页 共 1 页

序号	项目编码	项目名称	计算基础	费率(%)	金额(元)	调整费率(%)	调整后金额(元)	备注
1	011707001	安全文明施工费						
1.1	011707001001	安全文明施工与环境保护费	分部分项人工费+技术措施项目人工费	5.5				
1.2	011707001002	临时设施费	分部分项人工费+技术措施项目人工费	2				
2	011707005001	雨季施工增加费	分部分项人工费+技术措施项目人工费	0.5				
3	011707007001	已完工程及设备保护费	分部分项人工费+技术措施项目人工费	0.8				
4	011707004001	二次搬运费	分部分项人工费+技术措施项目人工费	0.1				
合 计								

编制人（造价人员）：

复核人（造价工程师）：

注：1. “计算基础”中安全文明施工费可为“定额基价”、“定额人工费”或“定额人工费+定额机械费”，其他项目可为“定额人工费”或“定额人工费+定额机械费”。

2. 按施工方案计算的措施费, 若无“计算基础”和“费率”的数值, 也可只填“金额”数值, 但应在备注栏说明施工方案出处或计算方法。

其他项目清单与计价汇总表

工程名称：室外工程

标段：准格尔旗薛家湾第十五幼儿园室内装修及
室外附属工程项目

第 1 页 共 1 页

序号	项目名称	金额(元)	结算金额(元)	备注
1	暂列金额			明细详见表-12-1
2	暂估价			
2.1	专业工程暂估价			明细详见表-12-3
2.2	材料暂估价	—		明细详见表-12-2
3	计日工			明细详见表-12-4
4	总承包服务费			明细详见表-12-5
5	材料检验试验费			
6	建筑工程能效测评费			
7	工程变更及现场签证			
8	提前竣工（赶工补偿）			
9	无负荷联合试运转费			
10	停窝工损失费			
11	施工期间未完工程保护费			
12	企业自有工人培训管理费			
13	建筑工人实名制费			
合计				—

注：材料（工程设备）暂估单价进入清单项目综合单价，此处不汇总。

表-12

暂列金额明细表

工程名称: 室外工程

标段：准格尔旗薛家湾第十五幼儿园室内装修及
室外附属工程项目

第 1 页 共 1 页

[illegible]

注：此表由招标人填写，如不能详列，也可只列暂列金额总额，投标人应将上述暂列金额计入投标总价中。

表—12—1

材料（工程设备）暂估单价及调整表

工程名称: 室外工程

标段：准格尔旗薛家湾第十五幼儿园室内装修及
室外附属工程项目

第 1 页 共 1 页

[illegible]

注：此表由招标人填写“暂估单价”，并在备注栏说明暂估价的材料、工程设备拟用在哪些清单项目上，投标人应将上述材料、工程设备暂估单价计入工程量清单综合单价报价中。

表—12—2

专业工程暂估价及结算价表

工程名称: 室外工程

标段：准格尔旗薛家湾第十五幼儿园室内装修及
室外附属工程项目

第 1 页 共 1 页

[illegible]

注：此表“暂估金额”由招标人填写，投标人应将“暂估金额”计入投标总价中。结算时按合同约定结算金额填写。

计日工表

工程名称：室外工程

标段：准格尔旗薛家湾第十五幼儿园室内装修及
室外附属工程项目

第 1 页 共 1 页

[illegible]

注：此表项目名称、暂定数量由招标人填写，编制招标控制价时，单价由招标人按有关计价规定确定；投标时，单价由投标人自主报价，按暂定数量计算合价计入投标总价中。结算时，按发承包双方确认的实际数量计算合价。

表—12—4

规费、税金项目计价表

标段：准格尔旗薛家湾第十五幼儿园室内装修及
室外附属工程项目

第 1 页 共 1 页

[illegible]

复核人（造价工程师）：

准格尔旗薛家湾第十五幼儿园室内装修及室外附属工程项目图纸答疑

1、请明确 6mm 厚 PVC 地面具体做法及材质品牌,细石混凝土标号及厚度?

回复: 塑胶 2mm,细石 C25, 4cm 厚,地砖地面瓷砖专用粘接剂

水泥砂浆找平层 1cm

防水砂浆保护层 2cm

2、图中平面图阴影部分不在本次深化范围,但地面、天花布置平面图中有做法,请明确具体位置做法?

回复: 地面与吊顶计算,墙面按瓷砖到顶计算

3、首层平面图中墙体改造图中与首层平面图中墙体位置不一样,但没改造做法?

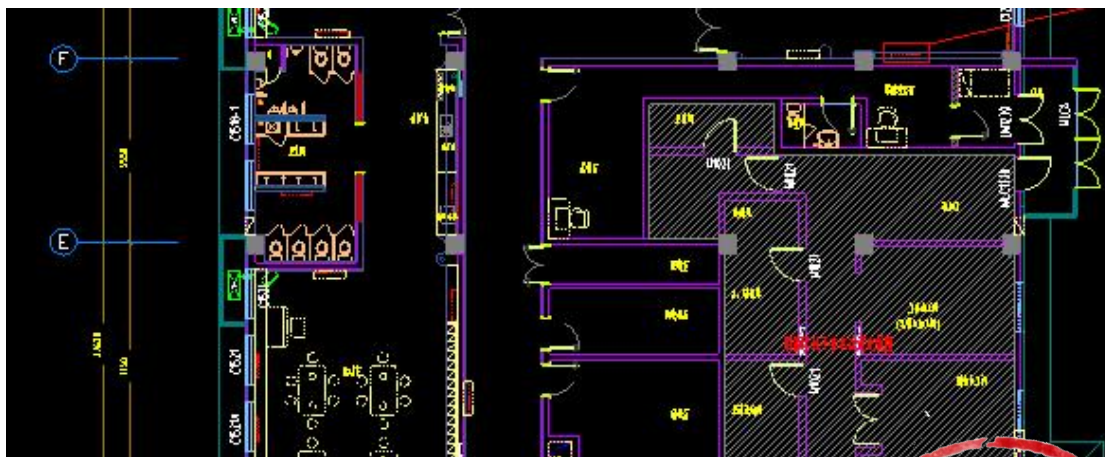
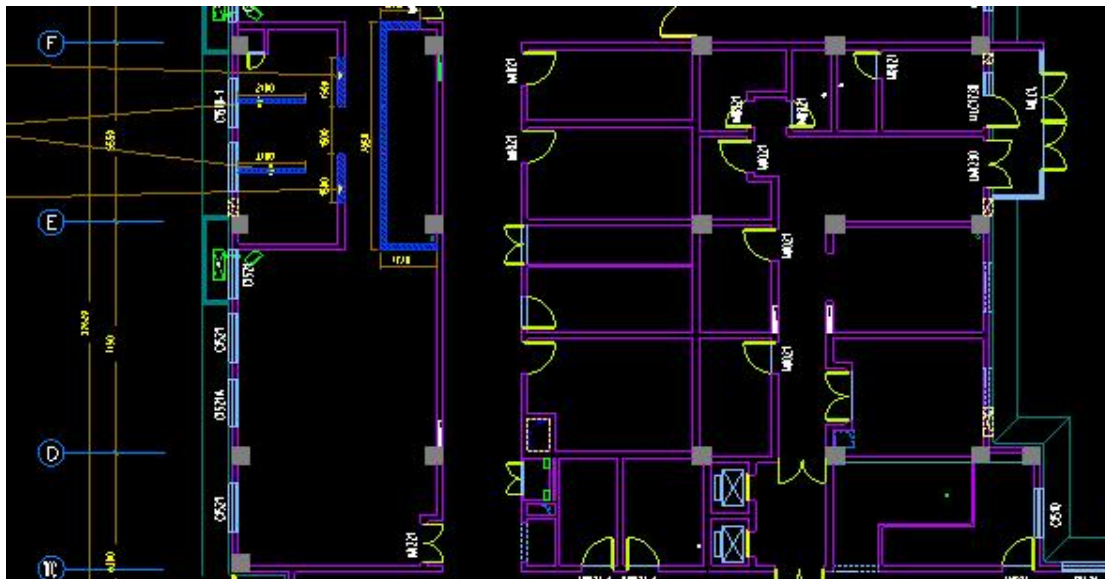

回复: 首层平面图中为现场结构,无需改造

4、现场门是否更换,立面图室内门定制,图中补充说明中 3、门套图由专业厂家二次深化,由我方设计师书面确认后方可施工。(二次深化图纸由施工单位提供)·原建筑图中有门,请明确门的具体做法?

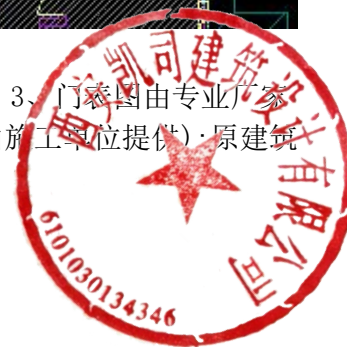

补充说明:

- 1、固装家具由专业厂家二次深化,由我方设计师书面确认后方可施工。(二次深化图纸由施工单位提供);
- 2、厨房平面方案及橱柜深化图纸由专业厂家二次深化,由我方设计师书面确认后方可施工。(二次深化图纸由施工单位提供);
- 3、表图由专业厂家二次深化,由我方设计师书面确认后方可施工。(二次深化图纸由施工单位提供);

回复: 现场除入户门、电井门外, 并未安装门, 全部需要重新定做

5、钢化玻璃窗只有玻璃厚度, 没窗框的要求?

回复: 图中仅确定玻璃规格, 具体有窗户厂家深化

6、地砖地面水泥砂浆找平层、防水砂浆保护层砂浆标号及厚度请明确?

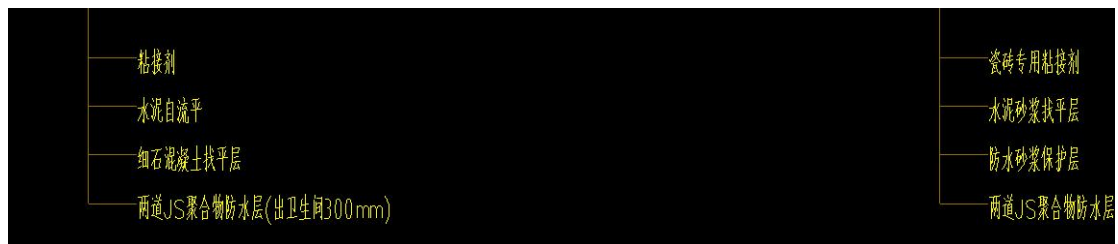

回复: 水泥砂浆找平层 1cm

防水砂浆保护层 2cm

7、首层配电机房及弱电机房地面水泥压光, 请明确具体做法 (彩用什么标号混凝土及混凝土厚度?)

回复: C25 细石混凝土, 与走廊塑胶地面找平

8、图中楼梯间是 600*1200 水磨石瓷砖, 楼梯踏步采用什么材质?

回复: 600*1200 水磨石瓷砖

9、图中备注: 所有墙体阳角处均需要导弧角, 但有墙裙部分是否也导弧角, 还有柱阳角是否导弧角?

回复: 需要

10、图中未标灯槽节点做法?

回复: 采用常规做法

11、音乐室地台 40*40*4mm 角钢架间距要求?

回复: 600*600mm

12、图中未标注园长办公室吊顶做法节点?

回复: 与走廊同高的石膏板吊顶

13、开水间顶面做法不详?

回复: 与走廊同高的石膏板吊顶

14、筒灯尺寸, 吸顶灯尺寸, 成品吊灯, 4500K 24W (具体材质规格型号), 请明确音体室、园长室、创意工作坊 (具体材质规格型号)?

回复: 成品球形吊灯 ϕ 400mm, 大厅、音体室筒灯用 12W ϕ 120mm, 其余用 9W ϕ 100mm, 创意工坊用 15W 轨道射灯

15、请明确电线具体布线回路, 现在灯具是否存在拆除, 原有线路有的满足现场, 有的不满足现场需要, 是否重新布线, 如布线, 请明确具体规格型号及布线方式?

回复: 详见电气图纸

16、窗帘是否进本工程?

回复: 不在, 软装采购



17、6mm(蜂窝背板)600*600 铝扣板面层(蜂窝背板)是指 6mm 蜂窝铝板吗？

回复：标识错误，采用常规铝板

18、墙面木饰面，具体什么材质？

回复：桦木饰面

19、寝室索引 03/EL-03 立面图与效果图不符，造型无节点参考？

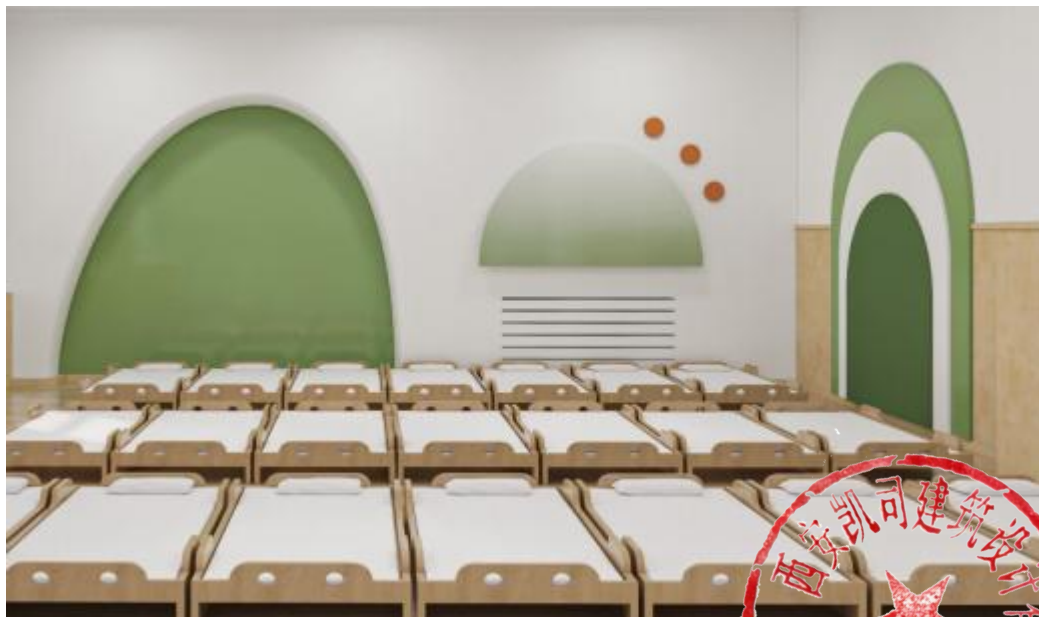
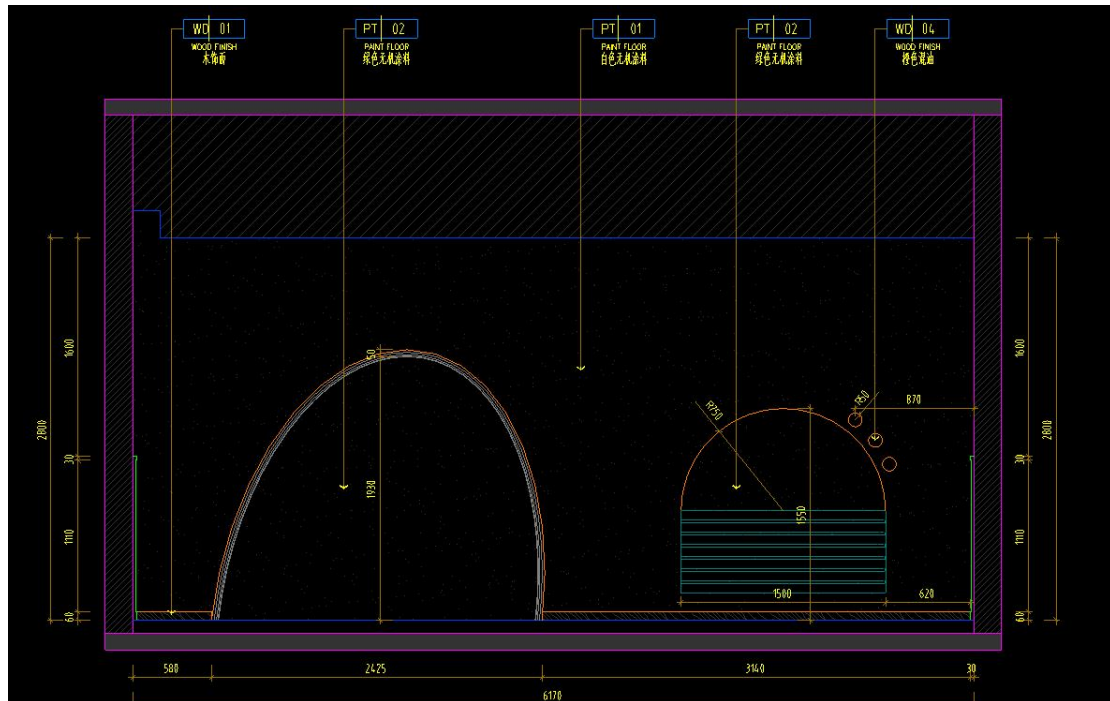

回复：节点参考 02/DT-08

20、请明确暖气罩木饰面立面、平面具体材质规格型号？

回复：详见 02/DT-05

21、教室寝室 01/EL-01 索引图中未节点详图，请明确做法详图？

回复：节点详图已补充

22、大厅墙面装修木龙骨规格型号及间距，所有木饰面具体参数？

回复：20*20mm 间距 600mm

23、墙面造型节点不详？

回复：节点已补充

24、一层中间区域做法是什么（如配电室、主、副食库、配餐间等）

回复：配电室、弱电机房地面水泥抹光，不吊顶，墙顶喷白；

厨房，主、副食库地面为 600*600 灰缸砖，墙面瓷砖 300*300 白色瓷砖，顶面 3 米高 600*600 铝扣板吊顶

配餐间地面为 600*600 灰缸砖，墙面白色无机涂料，2.8 米高石膏板吊顶喷白

25、警卫室做法是什么？需要吊顶吗？吊顶高度多少？

回复：2.8 米高石膏板吊顶喷白

3、所有未特殊说明墙面做法均为白色无机涂料(PT-01);60mm高木饰面踢脚线(WD-01)。

26、财务室做法是什么？需要吊顶吗？吊顶高度多少？

回复：石膏板吊顶



3、所有未特殊说明墙面做法均为白色无机涂料(PT-01);60mm高木饰面踢脚线(WD-01)。

27、公共卫生间的做法？

回复：墙砖到顶

28、幼儿活动室，寝室没有标注立面图的，做法参照已标的做法吗？

回复：是的

29、音体室墙面造型节点处舞台顶做法是双层阻燃板吗？龙骨是几层？如图

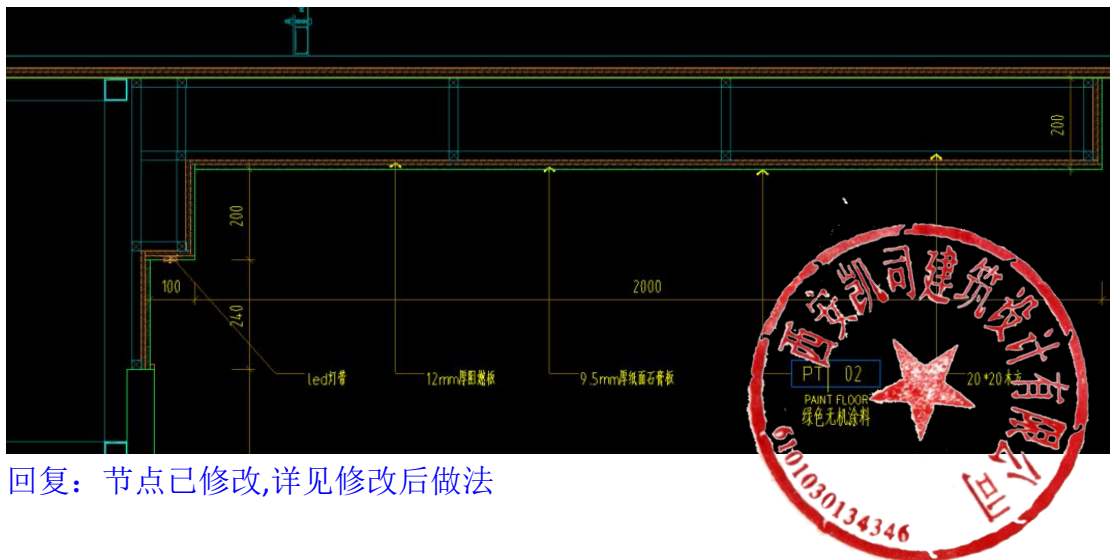

回复：节点已修改,详见修改后做法

30、墙面造型（如橙色金属半球、凸透镜、舞蹈镜）在本次招标内吗？

回复：在本次招标内

31、墙面木饰面需要做基层吗？多厚、材质？

回复：需要，12mm 厚阻燃板

32、室外的儿童娱乐设施在本次招标内吗？

回复：不在本次招标内

33、室外操场跑道、各活动区域器械场地是什么材质？做法？

回复：为户外原有地面；

34、人造草坪参数是什么？什么做法？

回复：厚度 3cm,做法参考节点 DT-10/28,在素土夯实的基础上采用专用粘结剂粘贴；

35、涂鸦区墙面可擦洗白板多厚？洞洞板多厚？

回复：白板 0.6mm 厚度；洞洞板 20mm 厚；

36、强电线路水平配管是否在吊顶内敷设（桥架以外部分）？立管敷设是否考虑剔槽？如剔槽，请确定工程量？

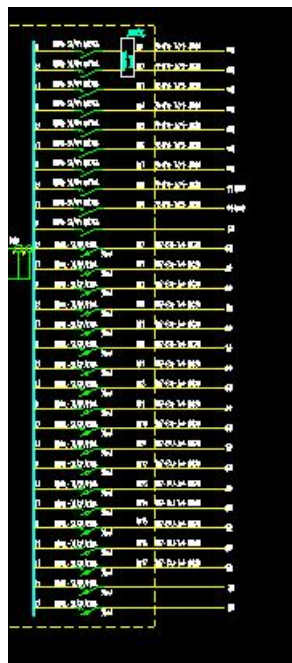

回复：电气管线都是暗敷

37、弱电部分上次招标已考虑，本次招标是否重复？

回复：弱电本次是否招标甲方确定

38、给排水部分主管（立管）已施工完毕？本次招标只考虑支管及卫生洁具？

回复：

室内给水、排水系统（本次设计为卫生间内给排水设计，给水、排水干管及立管见土建设计）

38、原图中防水房间已有防水做法，本次图中两道 JS 聚合物防水是否重复？

回复：卫生间用原有防水，外面新加水位地面需要重新做防水

39、教室 01/EL-03 中 LED 灯是在墙面上直接粘贴吗？



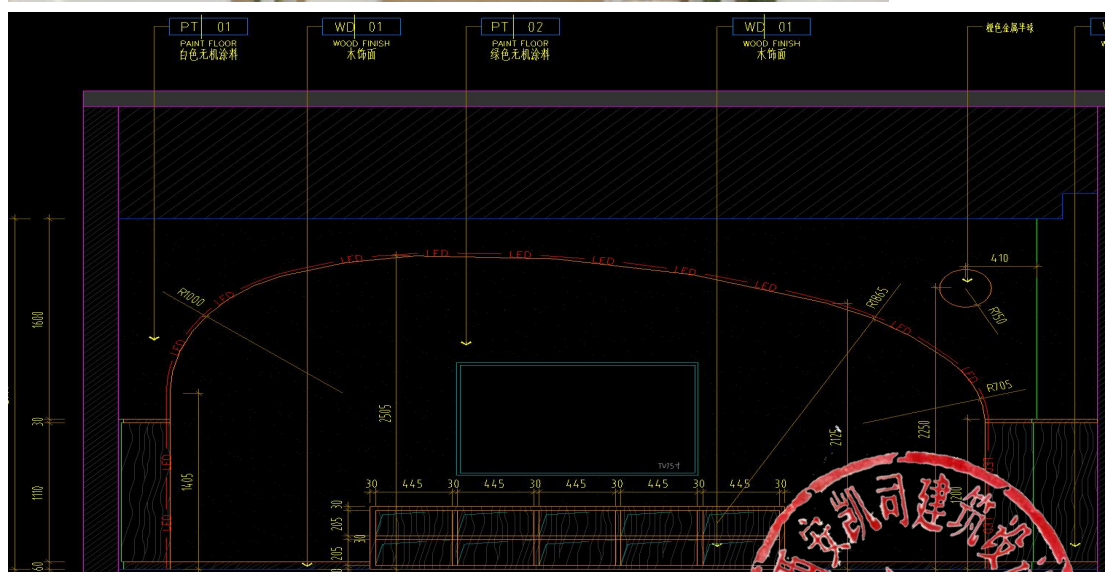

回复：节点参考 01/DT-08